

# KOMPAKTINFO | 5.3



AUSGE-  
ZEICHNET  
EINFACH!



ALPHAPLAN  
ERP



IT-Systemhaus mit Kompetenz



Seit über 30 Jahren ist die CVS Ingenieurgesellschaft als deutschlandweit tätiges Softwarehaus mit dem selbst entwickelten ERP-System ALPHAPLAN fest im Markt etabliert.



Hervorragende Produkte und vor allem motivierte, ehrgeizige Mitarbeiter sind Garanten des erfolgreichen, eigentümergeführten Unternehmens.



Das ERP-System ALPHAPLAN, bestehend aus Warenwirtschaft, CRM, Rechnungswesen und Webshop, wird direkt vom Hersteller vermarktet. Das garantiert einen engen Kontakt zum Markt und die bestmögliche Unterstützung der Kunden. Davon profitiert die Weiterentwicklung des Produktes in hohem Maße. ALPHAPLAN wurde bereits achtmal als ERP-System des Jahres ausgezeichnet.





# ALPHAPLAN: AUSGEZEICHNETES ERP, ACHTMAL „ERP-SYSTEM DES JAHRES“

Ein ausgeklügeltes und bewährtes Bedienerkonzept (Usability), höchste Flexibilität und Anpassungsfähigkeit, clevere Teamarbeitsfunktionen und eine hohe Integrationsfähigkeit sind beste Voraussetzungen für die Umsetzung Ihrer individuellen Anforderungen an ein ERP im Zeichen der fortschreitenden Digitalisierung.

Seit 2010 wurde ALPHAPLAN beim renommierten Wettbewerb zum „ERP-System des Jahres“ achtmal als Sieger und zweimal als Finalist ausgezeichnet, jeweils in den Kategorien Handel, Großhandel und Online-Handel. 2018 überzeugte ALPHAPLAN die hochkarätig besetzte Jury in der – laut Veranstalter – Königsdisziplin „Treiber der Digitalisierung“. Und das mit dem höchsten Punktestand im gesamten Wettbewerb, über alle Kategorien hinweg.

Auch im Jahr 2020 erhielten wir erneut die Auszeichnung ERP-System des Jahres – Kategorie ERP International.

Veranstalter dieses Wettbewerbs ist das „Center for Enterprise Research“ (CER) an der Universität Potsdam unter dem Vorsitz von Prof. Dr.-Ing. Norbert Gronau, Inhaber des „Lehrstuhls für Wirtschaftsinformatik insb. Prozesse und Systeme“. Die Wettbewerbsteilnehmer beschreiben ein abgeschlossenes ERP-Projekt nach sieben vorgegebenen und unterschiedlich gewichteten Kriterien. Drei Juroren prüfen und bewerten jede Einreichung und vergeben bis zu 1.000 Punkte in der Vorrunde. Bis zu drei Höchstbewertete (> 500 Punkte!) können ins Finale kommen und die Auszeichnung „Finalist“ erhalten. Im Finale müssen drei

der sieben Kriterien vor der gesamten Jury präsentiert und Fragen dazu beantwortet werden. In einem feierlichen Akt erfolgt die Bekanntgabe der Gewinner aller Kategorien.

In allen Wettbewerben konnte ALPHAPLAN bei den hoch gewichteten Kriterien „Kundennutzen“, „Ergonomie“, „Brancheneignung“ und „Kundenkommunikation“ sehr gute Bewertungen erzielen. Seit 2010 wurde ALPHAPLAN insgesamt achtmal als bestes ERP-System des Jahres ausgezeichnet und gehört damit zu den am meisten ausgezeichneten Systemen in Deutschland.





Ihre Ansprechpartner

Mit einer professionellen und guten Beratung fängt es an. Unser Vertriebsteam berät Sie gern und ausführlich zu den ALPHAPLAN 5 Neuerungen.

Hintere Reihe von links nach rechts: Florian-Tale Ostmann, Niclas Ebenthal, Kai Grulke. Vordere Reihe von links nach rechts: Hendrik Ahlers, Robert Lüers und Andreas Kopischke.





# ALPHAPLAN 5 – 64-BIT-TECHNOLOGIE – FÜR DIE ZUKUNFT VORBEREITET

Gutes und Bewährtes noch einmal neu und besser machen – unser oberstes Ziel im Sinne unserer zufriedenen ERP-Anwender. ALPHAPLAN 5 beinhaltet neben technischen Neuerungen auch eine wesentliche Neugestaltung des bewährten Bedienerkonzepts, ein neues Design und viele sinnvolle Funktionserweiterungen für den täglichen Bedarf. Zu guter Letzt ermöglichen neue Partneranbindungen weitere Integrations- und Digitalisierungsschritte der ALPHAPLAN Anwender.

Ihre Ziele im mittelständischen Wettbewerb bestimmen unser Handeln. Die komplexen Anforderungen eines zeitgemäß geführten Unternehmens fordern die eingesetzte Software täglich heraus. Dem stellen wir uns, unterstützen Sie bei der täglichen Arbeit mit ALPHAPLAN, beraten Sie zum bestmöglichen Einsatz und hören Ihnen zu, wenn Sie Kritik, Vorschläge oder Wünsche haben. Das so gewonnene Wissen fließt kontinuierlich in die Weiterentwicklung unseres ERP-Systems ein. Im Ergebnis erhalten Sie ein zeitgemäßes technisches System und darüber hinaus ein zentrales Strukturelement für Ihre Geschäftsprozesse mit dem Sie Ihre Wettbewerbsfähigkeit erheblich verbessern können. Neben der 64-Bit-Technologie im „Maschinenraum“ ist in der „Steuerzentrale“ beispielsweise

das Docking einzelner (Windows-) Fenster erwähnenswert. Diese Fenster „abzudocken“ und frei auf dem Desktop anzuordnen, bringt neue Übersicht in Ihre Prozesse. Datensätze lassen sich per „Drag and Drop“ zwischen den Fenstern hin und her bewegen. Alle Zusammenhänge, Abhängigkeiten und Funktionalitäten bleiben selbstverständlich bestehen. Große Bildschirme oder Dual-Display-Arbeitsplätze können so optimal genutzt werden.

Das bewährte Bedienerkonzept wurde um eine Kachelbedienung, das Suchsystem durch einen Suchassistenten erweitert. Der Umfang der globalen Suche wurde vergrößert und das User-Cockpit noch individueller und flexibler gestaltet. Neben einem neuen Design mit

frei wählbaren Farben wurden auch die von Browsern bekannten Tabs ins neue ALPHAPLAN eingeführt. Fünf Dashboards für unterschiedliche Unternehmensbereiche erweitern den Funktionsumfang. Ein SQL-View-Generator wurde für die Anbindung externer Lösungen entwickelt – beispielsweise für die neue ALPHAPLAN App. Seine flexible Konfigurierbarkeit bietet viele Möglichkeiten, externe Lösungen mit ALPHAPLAN Daten zu versorgen. Im Projektmodul ist nun das Thema Vertriebschancen angesiedelt, in den Artikel-Sets sind Sternpakete und Stücklisten zusammengeführt. Wir informieren Sie gern ausführlich, damit Sie mit Ihrem neuen ALPHAPLAN noch besser, schneller und erfolgreicher werden.

 **Mail-Historie**  
 > mit allen Datei-Anhängen

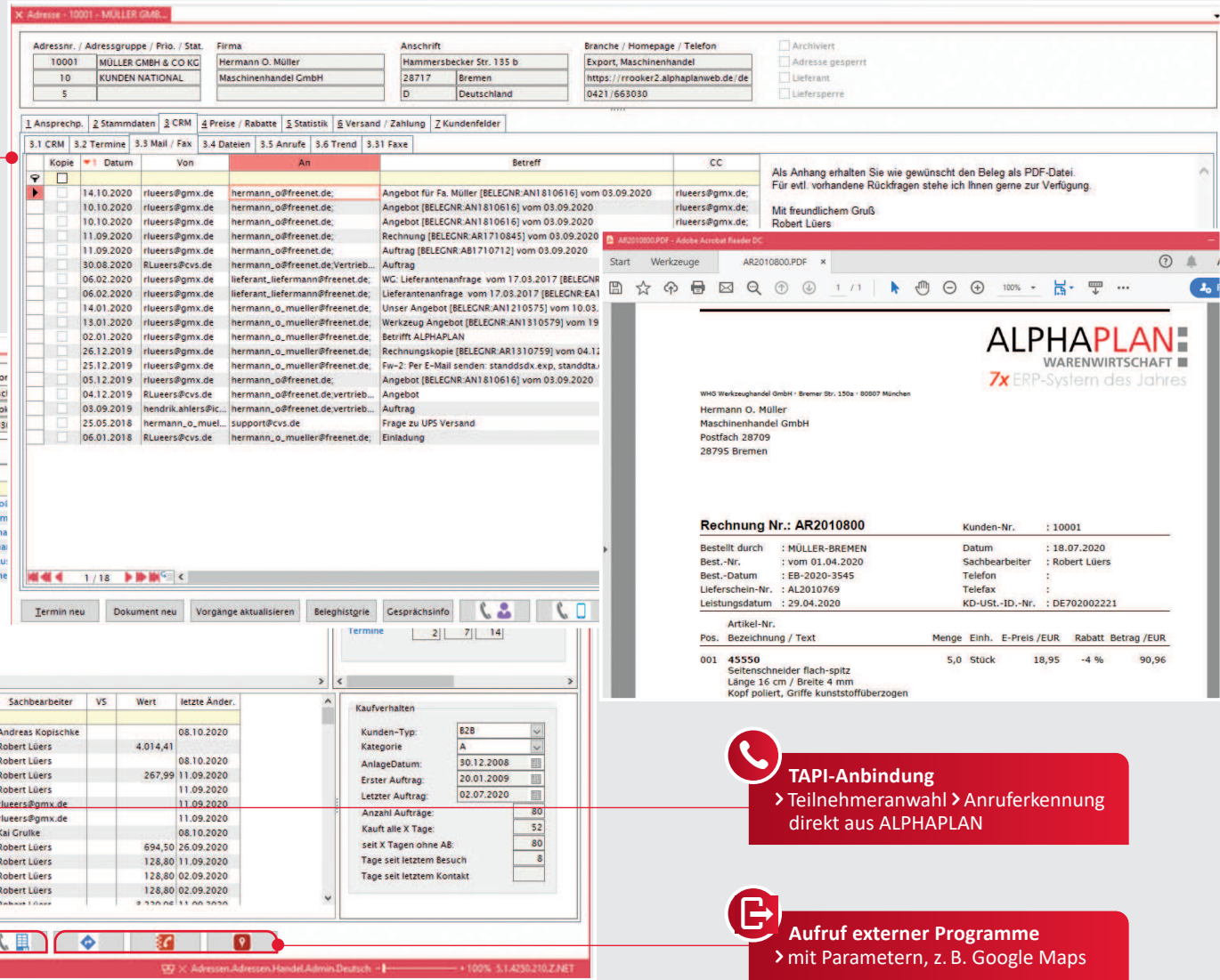

The screenshot displays the 'Adressen-Verwaltung' (Address Management) interface. At the top, a header shows details for 'MÜLLER CMBH & CO KG' (KUNDEN NATIONAL) with contact information for Hermann O. Müller. Below this, a 'Vorgang' (Transaction) table lists various events such as 'Termin', 'Anfrage', 'Angebot', and 'Rechnung' with their respective dates and participants. A 'Mail-Historie' window is open, showing a list of emails with columns for 'Kopie', 'Datum', 'Von', 'An', 'Betreff', and 'CC'. A specific email from 'hermann\_o.mueller@freenet.de' is selected, and its content is displayed in a preview window, including an 'ALPHA PLAN' logo and a 'Rechnung Nr.: AR2010800'.

 **TAPI-Anbindung**  
 > Teilnehmeranwahl > Anruferkennung  
 direkt aus ALPHA PLAN

 **Aufruf externer Programme**  
 > mit Parametern, z. B. Google Maps

- |  |  |   |   |
|--|--|---|---|
| <p><b>Adressen-Verwaltung</b></p> <ul style="list-style-type: none"> <li>✓ Verwaltung aller notwendigen Stammdaten für Kunden, Lieferanten, Interessenten usw.</li> <li>✓ Beliebig viele Ansprechpartner zu einer Adresse</li> </ul> | <p><b>Historie</b></p> <ul style="list-style-type: none"> <li>✓ Versand- und Zahlungsparameter</li> <li>✓ Konditionsverwaltung (Preise, Rabatte, Zuschläge)</li> <li>✓ Liefer- und Rechnungsanschriften</li> </ul> | <ul style="list-style-type: none"> <li>✓ Statistik je Kunde (Netto-Umsätze, Rohertträge, Absatzmengen)</li> <li>✓ Artikel- und Preishistorie</li> <li>✓ Vorgangshistorie</li> </ul> | <ul style="list-style-type: none"> <li>✓ Beleghistorie (alle Anfragen, Angebote, Rahmenverträge, Aufträge, Lieferscheine, Rechnungen, Gutschriften)</li> <li>✓ E-Mail-Historie (abgelegte Dateien)</li> </ul> |
|--|--|---|---|





**Belegkopf**

**Angebot:** AN2010580 | Belegdatum: 01.04.2020 | Interne Nr.: AN | Abteilung: Werkzeug  
**Adress-Nr.:** 10001 | Gültig bis: 30.07.2020 | Währungskürzel: EUR | Sachb.: Robert Lüers  
**Anrede:** Herrmann O. Müller | VK netto: 238,89 | Titel: Herr Dietrich  
**Name 1:** Maschinenhandel GmbH | Ges.rabatt 1: 3,5% | Ansprech.: Herr Dietrich  
**Name 2:** Hammersbecker Str. 135b | VK netto Endsumme: 230,53 | Kommission: MÜLLER-BREMEN  
**Straße:** | VK brutto Endsumme: 274,33 | Ihr Auftrag: vom 30.03.  
**Land/PLZ/Ort:** D 28717 Bremen | Kreditlimit offen: 8.502,55 | Ihre Anfrage: vom 30.03.

**Belegpositionen**

U	AP	ND	Pos	Artikel-Nr.	KD-Artikel-Nr.	Anz.	VE	Artikelbezeichnung	PE netto	PE	VE netto	+/- %	Σ VK netto	HSP %	Lieferdatum	Rückstand	Anz. übern.	EP	EP gesamt	
								Individueller Hochdruck- Schlauch nach Ihren Angaben vom 18.März 2020:												
			001	55900		1,0	Stück	Konfektionierter Schlauch 15m			189,35		189,35		13.07.2020	1,0		1,00	1,00	
			001.001	55041		15,0	m	Industrie-Pressluftschlauch - 25 bar 3/4" Schlauchseele NBR schwarz, porenfrei, glatt, gute Ölbeständigkeit, temperaturbeständig von -40°C bis +70°C	3,00					50,00	13.07.2020	15,0		1,50	22,50	
			001.002	55315		2,0	Stück	Pressluft-Schlauchklemme aus Temperguss, verzinkt 2-teilig, mit losen Zungen Spannungsbereich mm: 28 - 34	1,50					36,67	13.07.2020	2,0		0,95	1,90	
			001.003	55560		1,0	Stück	GEKA-Klauenkupplung drehbar Schlauchstück 19 mm, 3/4" Schlauchanschluss - 360° drehbar für Wasser, Luft, Laugen, Öl und Trinkwasser, Messing Dichtung: NBR / Betriebsdruck: 0 - 16 bar Temperaturbereich: 0°C bis max. 80°C	16,35					39,14	13.07.2020	1,0		9,95	9,95	
				M200		20,0	min	individuelle Schlauch-Anfertigung	2,50					40,00	13.07.2020	20,0		1,50	30,00	
				M200		30,0	min	individuelle Schlauch-Anfertigung und QS Prüfung	2,50					40,00	13.07.2020	30,0		1,50	45,00	
			002	45560	M25000	1,0	Stück	<b>WERKZEUG (optional):</b> Prägezange rot / flach KNIPEX 9042340 Profil-Verbundzange, 340 mm	19,95		19,95	6,5			13.07.2020	1,0		9,35		

**Belegfuß**

Vergandb.: Ab Werk... | Zahlungs.: Innerhalb 10 Tagen 3% Skonto, 30 Tage netto K...  
 Versandart: UPS... | Zahl.: Überweisung...

**Farbliche Gestaltung**  
 > in der Belegbearbeitung für wichtige Details

**Kalkulationsübersicht**

**Kalkulationsübersicht**

Pos	A	Artikel-Nr.	Bezeichn.	Größe	Anz. VE	VE	EP / VE	EP / Gesamt	Netto VE	Netto Ges.	Roh. Ges.	HSP %	Auf%	EP / BE
			Individueller Hochdruck- Schlauch nach Ihren Angaben vom 18.März 2020											
001		55900	Konfektionierter Schlauch 15m		1,0	Stück	1,00	1,00	189,35	189,35	-1,00		-100,00	1,00
001.001		55041	Industrie-Pressluftschlauch - 25 bar 3/4"...	Innen-Ø x Wand 19x6	15,0	m	1,50	22,50	50,00	22,50	50,00	100,00	100,00	1,50
001.002		55315	Pressluft-Schlauchklemme aus Temperguss, verzinkt 2-teilig, ...	Ø 19 3/4"	2,0	Stück	0,95	1,90	1,10	36,67	57,89	0,95	57,89	0,95
001.003		55560	GEKA-Klauenkupplung drehbar Schlauchstück 19 mm, 3/4" ...	Ø 19 3/4"	1,0	Stück	9,95	9,95	6,40	39,14	64,32	9,95	64,32	9,95
		M200	individuelle Schlauch-Anfertigung		20,0	min	1,50	30,00	20,00	40,00	66,67	1,50	66,67	1,50
		M200	individuelle Schlauch-Anfertigung und QS Prüfung		30,0	min	1,50	45,00	30,00	40,00	66,67	1,50	66,67	1,50
002		45560	<b>WERKZEUG (optional):</b> Prägezange rot / flach KNIPEX 9042340 Profil-Verbundzange...	25 cm	1,0	Stück	9,35		19,95					9,35
003		45559	Zange flach-rund Länge 22 cm / Breite 4 mm...	20 cm	5,0	Stück	9,28		11,95					9,28
004		51140	<b>EISENWAREN :</b> Sicherungsringe aus Federstahl für Bohrungen, DIN 472, für 105 mm...	2 mm	5,0	Stück	0,38	1,88	0,80	4,00	2,12	52,88	112,24	0,38
005		45550	Saltenschnneider flach-spitz Länge 16 cm / Breite 4 mm...	16 cm	1,0	Stück	9,30	9,30	18,95	18,19	8,89	48,87	95,57	9,30
006		45551	Endschneider flach-spitz Länge 24 cm / Breite 5 mm...	24 cm	1,0	Stück	9,36	9,36	13,25	12,39	3,03	24,49	32,44	9,36
007		45556	Zange flach-spitz Länge 20 cm / Breite 4 mm...	20 cm	1,0	Stück	9,88	9,88	16,00	14,96	5,08	33,96	51,42	9,88

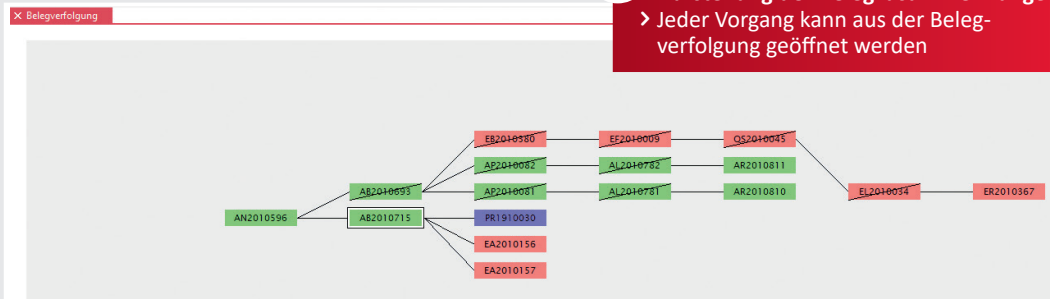

**Belegbearbeitung**

- ✓ Einheitliche und komfortable Erfassung in allen Belegtypen im Ein- und Verkauf
- ✓ Suchen der Positionen nach jedem Datenbankfeld
- ✓ Textkonserven sowie Vor- und Nachsätze
- ✓ Freie Texte
- ✓ Belegverfolgungen
- ✓ Belegen können beliebig viele Datei- anhänge zugeordnet werden
- ✓ Rechtschreibprüfung
- ✓ E-Mail-Korrespondenz zu aktuellen Belegen
- ✓ Belege im Verkauf: Anfragen, Angebote, Kontrakte, Aufträge, Packzettel, Liefer- schein, Rechnungen, Gutschriften, Mahnungen, Pro-forma-Rechnungen
- ✓ Belege im Einkauf: Anfragen, Einkaufs- kontrakte, Bestellvorschläge, Bestellungen, Bestellmahnungen, Lieferavis, Wareneingang im QS, Eingangslieferscheine, Eingangsrech- nungen, Lieferantengutschriften



**Offene Posten**

Adressnr. / Lieferantennr. / Adressgruppe: 10004  
 Firma: Berta Bankenzug AG  
 Anschrift: Trabrennbahn 89, 66521 Wiesbaden, Deutschland  
 Branche / Homepage / Telefon: Grosshandel, Maschinenhandel, 0611 / 363635

A	F	Beleg-Nr.	Datum	A_Adress-Nr.	RA-Name 1	RA-PLZ	RA-Ort	Valutadatum	Fällig am	Offener Betrag EUR	Brutto EUR	Brutto Währ.	Schon bezahlt	Währ	Sachbearbeiter	OP Notiz	Zahlungsbedingung
										37.908,11							
		AR2010848	08.09.2020	10004	Berta Bankenzug AG	66521	Wiesbaden	08.09.2020	22.09.2020	4.606,49	4.700,50	4.700,50		EUR	Robert Lüers		Innerhalb 8 Tagen 2% Skont...
		AR2010846	03.09.2020	10010	Klaus Meier OHG	41320	Düsseldorf	03.09.2020	17.09.2020	245,31	245,31	245,31		EUR	Robert Lüers		Innerhalb 8 Tagen 2% Skont...
		AR2010845	02.09.2020	10001	Hermann O. Müller	28717	Bremen	02.09.2020	02.10.2020	153,27	153,27	153,27		EUR	Robert Lüers		Innerhalb 10 Tagen 3%...

**Offene Posten**

Übersichtliche Darstellung, beliebige Sortierung und die notwendigen Mahnungen

**Rechnungen nach Mahnstufe**

Adressnr. / Lieferantennr. / Adressgruppe: 10017  
 Firma: Friedrich Rabatt & Co. GmbH  
 Anschrift: Clöcknerstr. 1, 31125 Hildesheim, Deutschland  
 Branche / Homepage / Telefon: Grosshandel, 0521 / 12555

Fälligkeitsdatum: 20.09.2020

Anzeige:  mahnen mit Mahnstufe 1  
 mahnen mit Mahnstufe 2  
 mahnen mit Mahnstufe 3  
 Mahnung 3 erhalten und noch offen

Archiv	Bezahlt	mahnbar	nicht mahne	Abt	Belegnummer	Adress-Nr.	Name	Brutto ges.	Offen (SW)	Belegdatum	Zahlbar	MT1	MT2	MT3	Gemahnt1	Gemahnt2	Gemahnt3	Sorno
		<input checked="" type="checkbox"/>	<input type="checkbox"/>					2.253,02	2.253,02									
		<input type="checkbox"/>	<input type="checkbox"/>		Motoren	AR2010825	Friedrich Rabatt & Co...	1.279,26	1.279,26	06.07.2020	20.07.2020	8	8	16	31.08.2020			
		<input type="checkbox"/>	<input type="checkbox"/>		Motoren	AR2010826	Ulrich Sammel-Müller	177,76	177,76	10.07.2020	24.07.2020	8	8	16	31.08.2020			
		<input type="checkbox"/>	<input type="checkbox"/>		Motoren	AR2010830	Dagmar Doppeldruck	501,23	501,23	24.07.2020	07.08.2020	8	8	16	31.08.2020			
		<input type="checkbox"/>	<input type="checkbox"/>		Motoren	AR2010831	Gustav Mahler GmbH	294,76	294,76	25.07.2020	08.08.2020	8	8	16	31.08.2020			

- Offene Posten**
- ✓ Übersicht von bezahlten und unbezahlten Rechnungen und Gutschriften
  - ✓ Mahnvorschläge mit Mahnschreiben
  - ✓ 3 Mahnstufen
  - ✓ Erfassen von Zahlungen
  - ✓ Lastschriften und Bankeinzüge im SEPA-Format
  - ✓ DATEV-Schnittstelle im Standard-SEPA-Format

**Lagerbestände**

Artikel-Nr.: 45550      Abbuchungslagerort: 01 Hauptlager  
 Artikelbezeichnung: Seitenschneider flach-spitz      Zubuchungslagerort: 01 Hauptlager

Lagerbuchführung       Lagerdialog  
 Lagerprotokoll

Neue Min.-Bestände berechnen      Anzahl Tage (365 = 1 Jahr):  
 Faktor Mind.(100 = 100%):

Neue Soll.-Bestände berechnen      Faktor Soll (1 = Faktor 1):

FR	A	Lagerort	Charge	WCU	Art.-Nr.	Artikelbezeichnung	Größe	EP Artikel	Lager EP	Lagerwert	Bestand	Auftrag	Prod.-Ab.	Verfgb.1	Bestell.	Prod.-Zu.	Verfgb.2	Angebot	Packzettel	Prod.-Best.	QS Bestand	Eiser	
		01								59.539,40	>0												
		01 Hauptlager	455	45550		Seitenschneider flach-spitz	16 cm	9,03	9,03	63,20	7	2		5	12		17	55	1				
		01 Hauptlager	455	45551		Endschneider flach-spitz	24 cm	9,39	9,39	46,94	5	5											
		01 Hauptlager	455	45556		Zange flach-spitz	20 cm	9,75	9,75	87,75	9	9			8			8					
		01 Hauptlager	455	45559		Zange flach-rund	20 cm	9,28	9,28	37,10	4	8											
		01 Hauptlager	455	45560		Profil-Prägezange flach	25 cm	14,67	14,67	2.772,25	189	36						153					
		01 Hauptlager	510	51010		Sechskantmuttern verzinkt	M 2,0 SW 4,0	1,91	1,97	23,65	12	7	28										
		01 Hauptlager	510	51010		Sechskantmuttern verzinkt	M 2,0 SW 4,0	1,91	1,89	7,55	4	4				4							
		01 Hauptlager	510	51011		Sechskantmuttern verzinkt	M 2,0 SW 5,0	2,26	2,25	56,19	25	7	28										
		01 Hauptlager	510	51011		Sechskantmuttern verzinkt	M 2,0 SW 5,0	2,26	2,28	9,11	4	4				4							
		01 Hauptlager	510	51012		Sechskantmuttern verzinkt	M 3,0 SW 5,5	2,26	2,21	6,63	3	5											
		01 Hauptlager	510	51013		Sechskantmuttern verzinkt	M 4,0 SW 7,0	3,26	3,26	114,24	35	5											
		01 Hauptlager	510	51014		Sechskantmuttern verzinkt	M 5,0 SW 8,0																
		01 Hauptlager	510	51015		Sechskantmuttern verzinkt	M 6,0 SW 10,0																
		01 Hauptlager	511	51140		Sicherungsringe aus Federstahl	2 mm																
		01 Hauptlager	511	51141		Sicherungsringe aus Federstahl	3 mm																
		01 Hauptlager	511	51142		Sicherungsringe aus Federstahl	4 mm																
		01 Hauptlager	511	51143		Sicherungsringe aus Federstahl	5 mm																
		01 Hauptlager	511	51144		Sicherungsringe aus Federstahl	6 mm																
		01 Hauptlager	511	51145		Sicherungsringe aus Federstahl	7 mm																
		01 Hauptlager	511	51146		Sicherungsringe aus Federstahl	8 mm																
		01 Hauptlager	511	51147		Sicherungsringe aus Federstahl	9 mm																
		01 Hauptlager	514	51410		Inbusschrauben mit Innensechskant	M3x08																
		01 Hauptlager	514	51410		Inbusschrauben mit Innensechskant	M3x08																
		01 Hauptlager	514	51411		Inbusschrauben mit Innensechskant	M3x10																
		01 Hauptlager	514	51412		Inbusschrauben mit Innensechskant	M3x12																
		01 Hauptlager	514	51413		Inbusschrauben mit Innensechskant	M3x16																
		01 Hauptlager	514	51414		Inbusschrauben mit Innensechskant	M3x20																
		01 Hauptlager	514	51415		Inbusschrauben mit Innensechskant	M3x22																
		01 Hauptlager	514	51415		Inbusschrauben mit Innensechskant	M3x22																
		01 Hauptlager	514	51416		Inbusschrauben mit Innensechskant	M3x26																

**i** **Bestellvorschlag**  
 > mit strategischen und operativen Vorschlägen

**Sammelbestellung/Bestellvorschlag**

Bestellvorschlag vom: 20.09.2020 13:53:10      Progn.Tagesbedarf \* Solllager-Reichweite in Tagen = Bestellvorschlag strategisch  
 Montagdatum von Aufträgen bis: 05.10.2020      Lieferdatum von Bestellungen: 05.10.2020      Vorschläge erzeugen      Wenn (Wiederbeschaffungszeit + Sicherheitstage) \* Progn. Tagesbedarf < Verfügbarkeit

A	U	G	HL-Name1	WCU	Art.-Nr.	Bezeichnung	Größe	Matchcode	strateg.	operativ	BE Anzahl	Bestellwert	Bestand	Σ Abg.	Verfgb.1	Σ Zug	Verfgb.2	StTage	WBZ	PrognTB	Mindest	Soll	Packzettel	Reserv.	Prod.-Abg	Beste
												35.415,72														
			Import...	455	45550	Seitenschneider flach-spitz	16 cm	WERKZEUG		13	13	117,36	7	2	5	12	17	14	30	0,33	20	30		1	2	
			Import...	455	45551	Endschneider flach-spitz	24 cm	WERKZEUG		17	19	178,37	5	5				14	30	0,25	10	20			5	
			Import...	455	45556	Zange flach-spitz	20 cm	WERKZEUG		14	20	195,00	9	9			8	14	30	0,26	10	20			9	
			Import...	455	45559	Zange flach-rund	20 cm	WERKZEUG		11	20	185,50	4	8												8
			Liefermann GmbH	510	51010	Sechskantmuttern verzinkt	M 2,0 SW 4,0	MUTTERN		12	12	22,86	12	39												7
			Liefermann GmbH	510	51011	Sechskantmuttern verzinkt	M 2,0 SW 5,0	MUTTERN		14	14	31,59	25	39												7
			Liefermann GmbH	510	51012	Sechskantmuttern verzinkt	M 3,0 SW 5,5	MUTTERN		22	22	49,74	3	5												5
			Liefermann GmbH	510	51014	Sechskantmuttern verzinkt	M 5,0 SW 8,0	MUTTERN		12	12	42,65	11	3												4
			Import...	511	51141	Sicherungsringe aus Federstahl	3 mm	RINCE		35	35	18,70	17	11												11
			Import...	511	51142	Sicherungsringe aus Federstahl	4 mm	RINCE		17	17	9,57	9	6												6
			Import...	511	51143	Sicherungsringe aus Federstahl	5 mm	RINCE		49	49	34,19	19	1												1
			Import...	511	51144	Sicherungsringe aus Federstahl	6 mm	RINCE		17	17	11,59	23	20												20
			Import...	511	51145	Sicherungsringe aus Federstahl	7 mm	RINCE		19	19	12,83	12	11												11
			Import...	511	51146	Sicherungsringe aus Federstahl	8 mm	RINCE		17	17	11,29	13	10												10
			Import...	511	51148	Sicherungsringe aus Federstahl	10mm	RINCE		59	25	59	37,76													5
			Liefermann GmbH	514	51413	Inbusschrauben mit Innensechskant	M3x16	SCHRAUBEN		12	12	12,96	9	1												1
			Heinrich Zobel...	515	51560	Inbusschlüssel-Kasten		SCHLÜSSEL...		20	20	1.500,00														
			Import...	515	51561	Inbusschlüssel stahl	SW 1,5 mm	SCHLÜSSEL		2	2	0,83	2	8												2
			Import...	515	51562	Inbusschlüssel stahl	SW 2,0 mm	SCHLÜSSEL		11	11	6,18	9	4												2
			Import...	515	51562	Inbusschlüssel stahl	SW 2,0 mm	SCHLÜSSEL		2	2	1,12	2	4												2
			Import...	515	51563	Inbusschlüssel stahl	SW 2,5 mm	SCHLÜSSEL		13	13	6,71	7	4												2

**Bestands- und Verfügbarkeitsübersicht**  
 > beliebig selektierbar und sortierbar

**Prognose**

Verbrauch: 0,36 /Tag 10,7 /Mon      Verbrauch: 0,41 /Tag 12,3 /Mon

Prognostizierter Tagesbedarf: 0,33

**Absatz (Σ Verkäufe + Σ Produktionsabgänge)**

Ø 12Mon.: 10,3      Ø 3 Mon.: 9,3  
 Σ 12Mon.: 123      Σ 3 Mon.: 28

Prognose: 13, 13, 6, 6

Σ 12Mon.: 127      Σ 3 Mon.: 32      500,0 +/- %  
 Ø 12Mon.: 10,6      Ø 3 Mon.: 10,7      14,3 +/- %

**Strategischer Einkauf**  
 > basierend auf früheren Absatzzahlen

- Belegbearbeitung**
- ✓ Mehrlagerfähig
  - ✓ Chargenfähig
  - ✓ Seriennummernfähig
  - ✓ RMA-Lagerbestände
  - ✓ QS-Lagerbestände
  - ✓ Bestandsführung lagerplatzgenau
  - ✓ Festreservierungslager
  - ✓ Anzeige von aktuellen Beständen, Reservierungen, frei verfügbaren Mengen, bestellten und zukünftig verfügbaren Mengen



**Bestellung - EB201038 vom 28.08.2020**

**Belegkopf**

Bestell.-Nr.: EB201038 | Belegdatum: 28.08.2020 | Interne Nummer: | Abteilung: Motoren  
 Adresse: 60002 | Lieferdatum: 11.09.2020 | Währungsbezeichnung: EUR | Sachb.: Robert Lüers  
 Anrede: | Preisdatum: | Kursfaktor/-divisor: 1,0000 | 1,0000 | Titel: |  
 Name1: Import Handelsgesellschaft | EK netto: 190,44 | Ansprech.: |  
 Name2: für Metallwaren mbH | Ges.rabatt 1: % | Bestelln.: |  
 z. Hd.: | Ges.rabatt 2: % | Kommission: LACER  
 Straße: Kopenhagener Str. 1358 | EK netto Endsumme: 190,44 | Ihr Auftrag: |  
 Land/PLZ/Ort: D 11085 Berlin | EK brutto Endsumme: 226,62 | Lief. Nr.: 25400

**Belegpositionen**

U	LB	ND	QS	Position	Artikel-Nr.	Bestellnr.	Anz. VE	VE	Rückstand	Artikelbezeichnung	PE Netto	PE	EK netto	Rab. %	EK ges.	EK netto netto	Lieferdatum	Lagerort	Liefertermin Wu
				001	45556	I-45556-20	18,0	Stück	8,0	Zange flach-spitz Länge 20 cm / Breite 4 mm Kopf poliert, Griffe kunststoffüberzogen...	13,00	Stück	13,00	25,0	175,50	9,75	04.10.2020	01 Hauptlager	
				002	51561	I-51561-15MM	4,0	Stück	4,0	Inbusschlüssel stahl schwarz, Schlüsselweite 1,5mm	0,55	Stück	0,55	25,0	1,66	0,42	30.09.2020	01 Hauptlager	
				003	51562	I-51561-15MM	4,0	Stück	4,0	Inbusschlüssel stahl schwarz, Schlüsselweite 2,0mm	0,75	Stück	0,75	25,0	2,26	0,57	30.09.2020	01 Hauptlager	
				004	51563	I-51561-25MM	5,0	Stück	5,0	Inbusschlüssel stahl schwarz, Schlüsselweite 2,5mm	0,80	Stück	0,80	28,0	2,88	0,58	30.08.2020	01 Hauptlager	
				005	51564	I-51561-30MM	5,0	Stück	5,0	Inbusschlüssel stahl schwarz, Schlüsselweite 3,0mm									
				006	51595	I-51561-40MM	3,0	Stück	3,0	Inbusschlüssel stahl schwarz, Schlüsselweite 4,0mm									

**Eingangsliefererschein - EL201004**

Eingangsl.-Nr.: EL2010048 | Belegdatum: 31.08.2020 | Liefererschein.-Lieferant: | Abteilung: Motoren  
 Adresse: 60002 | Lieferdatum: 31.08.2020 | Interne Nummer: | Sachbearbeiter: Robert Lüers  
 Anrede: | Preisdatum: | Titel: |  
 Name1: Import Handelsgesellschaft | Ist freigegeben:  | Ansprech.: |  
 Name2: für Metallwaren mbH | ohne Rechnung:  | Bestelln.: |  
 z. Hd.: | hat Vorab-Rechnung:  | Kommission: |  
 Straße: Kopenhagener Str. 1358 | Ihr Auftrag: |  
 Land/PLZ/Ort: D 11085 Berlin | Lief. Nr.: 25400

**Belegfuß**

Vergandb.: Frei Haus. | Zahlungsab.: Innerhalb 10 Tagen 2% Skonto, 30 Tage nett. |  gesperrt  
 Versandart: | Zahlungsart: Überweisung |  Archiv

**Übersicht**

Alle Lagerplätze

LagerOrt	Lagerplatz	Breite	Hoehe	Lagerplatztyp	K
01 Hauptlager	01-01-01			Kommissionierbox	
01 Hauptlager	01-01-02			Kommissionierbox	
01 Hauptlager	01-02-01			Kommissionierbox	
01 Hauptlager	01-02-02			Kommissionierbox	
01 Hauptlager	01-03-01			Kommissionierbox	
01 Hauptlager	01-03-02			Kommissionierbox	
01 Hauptlager	01-05-01			Kommissionierbox	
01 Hauptlager	01-05-02			Kommissionierbox	
01 Hauptlager	01-06-01			Kommissionierbox	
01 Hauptlager	01-06-02			Kommissionierbox	

**Lagerplatzbestände**

LagerOrt	Charge	Lagerplat	Bestand
01 Hauptlager		01-02-01	
01 Hauptlager		01-02-02	9,0
01 Hauptlager		08-04-01	

**Bestellerfassung**  
 > mit optischem Preisvergleich  
 (grün = günstiger als bisher)

**Wareneingang**  
 > mit Lagerplatzbuchung

**Bestellung wählen**

Adressnr. / Lieferantennr.: 60012 | Firma: Marta Metallhandel GmbH & Co. KG | Anschrift: Gießereistr. 7 | Branche / Homepage / Telefon: allgemeiner Grosshandel / Branchennr. | Archiviert:  Lieferant:  Lieferersperre:  Adresssperr:

Prio / Stat.: 60 LIEFERANTEN INLAND | Prio / Stat.: | Deutschland

A	D	A	Datum	Best.-Nr.	Suchname_L	Name-1	PLZ	Ort	Sachb.	Kommission	Lieferdatum	Netto (W)	Wäh.	Titel	Netto (SW)	Netto Rest (SW)	Storno	F	Sprach
			14.09.2020	EB2010396	MARTA METALL	Marta Metallhandel GmbH & Co.	34150	Hamel	Robert Lüers		29.09.2020	4.301,40	EUR		4.301,40	4.301,40			Deutsch
			12.09.2020	EB2010398	KRAMER	Kramer Produktionsgesellschaft	70372	Stuttgart	Robert Lüers		14.09.2020	250,00	EUR		250,00	250,00			Deutsch
			11.09.2020	EB2010397	MARTA METALL	Marta Metallhandel GmbH & Co.	34150	Hamel	Robert Lüers		11.09.2020	1.360,80	EUR		1.360,80	1.360,80			Deutsch
			28.08.2020	EB2010391	MULTIPLEX	MultiPlex Handelsgesellschaft	33330	Gütersloh	Robert Lüers		13.10.2020	962,55	EUR		962,55	962,55			Deutsch
			28.08.2020	EB2010390	ZOBEL HANDEL	Heinrich Zobel GmbH	91251	Nürnberg	Robert Lüers	LACER	11.10.2020	26,20	EUR		26,20	26,20			Deutsch
			28.08.2020	EB2010389	LIEFERMANN...	Liefermann GmbH	71452	Stuttgart	Robert Lüers		02.09.2020	170,83	EUR		170,83	170,83			Deutsch
			28.08.2020	EB2010388	IMPORT GMBH	Import Handelsgesellschaft	11085	Berlin	Robert Lüers	LACER	11.09.2020	190,44	EUR		190,44	92,94			Deutsch
			02.08.2020	EB2010392	IMPORT GMBH	Import Handelsgesellschaft	11085	Berlin	Kai Grulke		01.10.2020	118,30	EUR		118,30	118,30			Deutsch

**Lagerplatzbestände**

LPSP  SNP  EL  VR  gesperrt  
 Archiv  Storno  übernommen

- Belegbearbeitung**
- ✓ Verschiedene Einkaufsarten
  - ✓ Lagereinkauf mit Mindest- und Sollbestand
  - ✓ Auftragsbezogene Bestellungen
  - ✓ Streckenbestellungen
  - ✓ Produktionsbezogene Bestellungen
  - ✓ Wareneingangsbuchungen
  - ✓ QS-Prüfungen
  - ✓ EP-Berechnungen
  - ✓ Chargenbuchungen
  - ✓ Seriennummernbuchungen

**Übersicht**  
 > aller offenen Bestellungen

Grp.	Address-Nr	Suchname	PLZ	Ort	Netto aj	Netto vj -aM	± % -aM	Netto vj	± %	Netto +/-	Netto ± -h	%Ant.vj	%Ant.aj	Tage	letz. Kontakt	Tage	letz. Besuch	Kat.	Typ	AN offen	AB offen	letz. Vorgang	letzter Beleg	letz. ^		
Σ					81.962	73.795		106.033		-24.671	7.568	100,0	100,0													
10	10001	MÜLLER CMBH &...	28717	Bremen	16.713	8.918	67	19.902	-16,0	-3.189	7.795	18,8	20,5						A	828	Industriekunde	4	3	22.07.2020	AG2010029	02.07.2
10	10004	BANKEINZUG AG	66521	Wiesbaden	9.048	7.020	29	9.458	-4,3	-410	2.028	8,9	11,1						A	828	Industriekunde	4	2	08.09.2020	AR2010848	07.08.2
10	10002	MÜLLER OHG	52155	Köln	5.493	1.088	405	3.671	49,6	1.822	4.405	3,5	6,8						A	828	Handel	2	3	15.08.2020	AN2010619	04.03.2
10	10017	RABATT CMBH	31125	Hildesheim	5.217	5.816	-10	5.816	-10,3	-599	-599	5,5	6,4						B	828	Handel	1	1	13.09.2020	AN2010621	06.07.2
10	10021	MANLER CMBH	71721	Rautlingen	4.417	5.027	-12	8.387	-47,3	-3.971	-611	7,9	5,4						B	828	Handel	2	2	21.08.2020	AR2010837	21.08.2
10	10016	SCHNEIDER CMBH	46520	Dortmund	3.850	3.965	-3	3.965	-2,9	-115	-115	3,7	4,7						B	828	Handel	1	1	07.03.2020	AR2010572	14.01.2
10	10019	VALUTA KG	28279	Bremen	3.678	3.251	13	6.677	-44,9	-2.999	427	6,3	4,5						C	828	Handel	1	1	29.08.2020	AR2010841	29.08.2
10	10022	MONATSABRECH...	57015	Siegen	3.558	8.730	-59	8.730	-59,2	-5.171	-5.171	8,2	4,4						B	828	Handel	1	1	23.07.2020	AR2010829	08.02.2
10	10003	NEUHAUS KG	85214	München	3.220	3.861	-17	3.861	-16,6	-641	-641	3,6	4,0						A	828	Industriekunde	5	5	20.07.2020	AF2010052	28.03.2
10	10014	AHLERS CMBH	28127	Bremen	3.153	3.539	-11	3.569	-11,7	-416	-386	3,4	3,9						B	828	Handel	1	1	14.08.2020	AR2010836	14.08.2
50	50002	SUPERSTORE	NY986...	New York City	2.882	2.850	1	3.084	-6,5	-202	32	2,9	3,5						B	828	Industriekunde	1	1	11.02.2020	AR2010777	11.02.2
20	21200	OBI HAMBURG	20251	Hamburg	2.727	2.971	-8	2.971	-8,2	-244	-244	2,8	3,4						B	828	Baumärkte	1	1	24.02.2020	AR2010783	24.02.2
20	21100	OBI BREMEN	28211	Bremen	2.656	379	602	379	601,8	2.278	2.278	0,4	3,8						B	828	Baumärkte	1	1	18.05.2020	AR2010808	03.05.2
20	21000	OBI ZENTRALE...	61450	Frankfurt	2.532	2.532	∞	2.532	∞	2.532	2.532	3,1	3,1						A	828	Baumärkte	1	1	28.04.2020	AF2010075	14.02.2
10	10015	HUBERTUS AG	43251	Essen	2.398	5.168	-54	5.168	-53,6	-2.770	-2.770	4,9	2,9						B	828	Handel	2	1	10.05.2020	AR2010803	09.05.2
10	10005	HOTEC CMBH	31254	Hannover	2.238	491	356	754	197,0	1.485	1.747	0,7	2,8						B	828	Industriekunde	1	1	16.06.2020	AR2010818	01.05.2
10	10006	PETERSBERG	60540	Frankfurt	1.659	1.659	∞	1.659	∞	1.659	1.659	0,7	2,0						C	828	Handel	1	1	15.05.2020	AR2010806	09.04.2
10	10018	DOPELDRUCK...	20015	Hamburg	1.191	2.913	-59	3.052	-61,0	-1.861	-1.722	2,9	1,5						C	828	Industriekunde	2	3	29.08.2020	AR2010842	29.08.2
10	10012	MAIER KG	51254	Köln	645	388	66	730	-11,7	-83	257	0,7	0,8						A	828	Handel	2	2	09.03.2020	AR2010786	09.03.2
10	10027	KONSI-KONZ	83022	Rosenheim	596	596	∞	596	∞	596	596	0,7	0,7						B	828	Industriekunde	1	1	25.08.2020	AR2010840	01.05.2
20	21300	OBI MÜNCHEN	80199	München	551	215	157	259	113,0	292	336	0,2	0,7						B	828	Baumärkte	1	1	03.08.2020	AR2010833	03.08.2
10	10010	MEIER OHG	41320	Düsseldorf	512	∞	2.498	-79,5	-1.986	512	2,4	0,6	633						A	828	Handel	1	1	03.09.2020	AR2010846	02.07.2
10	10013	MOLLER KG	85211	Neuburg an...	368	157	135	157	135,1	212	212	0,1	0,5						B	828	Handel	1	1	08.09.2020	AB2010715	08.09.2
10	10009	MEYER KG	28757	Bremen	309	307	1	432	-28,5	-123	2	0,4	2,6						B	828	Handel	1	1	14.08.2020	AR2010836	14.08.2
10	10011	HAYER CMBH	91511	Nürnberg	291	359	-19	2.753	-89,4	-2.464	-68	2,8	2,8						B	828	Handel	1	1	10.05.2020	AR2010803	09.05.2
20	21400	OBI NÜRNBERG	90499	Nürnberg	290	471	-38	2.978	-90,2	-2.688	-180	2,8	2,8						B	828	Handel	1	1	10.05.2020	AR2010803	09.05.2
10	10024	UMSTELLER	61952	Frankfurt	226	2.464	-91	2.609	-91,3	-2.382	-2.238	2,3	2,3						B	828	Handel	1	1	10.05.2020	AR2010803	09.05.2
10	10023	PLATECK CMBH	27521	Bremerhaven	225	209	8	209	8,0	17	17	0,2	0,4						B	828	Handel	1	1	10.05.2020	AR2010803	09.05.2
10	10007	STAPEL LAUF GMBH	40950	Düsseldorf	213	175	22	464	-54,1	-251	38	0,4	0,4						B	828	Handel	1	1	10.05.2020	AR2010803	09.05.2
10	10020	SAMMEL-MÜLLER...	39541	Bräunschweig	149	332	-55	332	-55,0	-182	-182	0,3	0,3						B	828	Handel	1	1	10.05.2020	AR2010803	09.05.2
50	50001	UNITED CREATIV...	UK251...	London	141	∞	∞	141	∞	141	141	0,4	0,4						B	828	Handel	1	1	10.05.2020	AR2010803	09.05.2
20	21480	OBI AUCSBURG	86253	Augsburg	122	∞	∞	122	∞	122	122	0,4	0,4						B	828	Handel	1	1	10.05.2020	AR2010803	09.05.2
10	20000	BARVERKAUF	F...	Paris	78	107	-27	420	-81,3	-341	-29	0,4	0,4						A	828	Handel	1	1	03.09.2020	AR2010846	02.07.2
30	50003	SE CUNIQUES	F...	Paris	17	2.627	-99	2.752	-99,4	-2.736	-2.611	2,6	2,6						B	828	Handel	1	1	08.09.2020	AB2010715	08.09.2
40	40005	TOWACE ALPHA	26919	Brake	∞	∞	∞	∞	∞	∞	∞	∞	∞						B	828	Handel	1	1	08.09.2020	AB2010715	08.09.2

**CRM-Suche**

Adress-Recherche, um zu prüfen, wer noch offene Angebote hat, wer längere Zeit nicht besucht wurde und viele andere Suchen sind möglich



**Erfassen von Opportunities (Vertriebschancen)**

- mit Kalender-Funktionalität, damit kein Kontakt verloren geht
- Übergang zum späteren Projekt, mit Beleg-erfassung (Angebotswesen)

**Projekt: PJ1810022 - MÜLLER O...**

**Kopfdaten**

Projekt-Nr.: PJ1810022 VS: Alter in Tagen: 35  
 Angelegt durch: Robert Lüters  
 Sachbearbeiter: Andreas Kopschke  
 Name 1: Klaus Müller OHG Datum: 14.08.2020  
 Name 2: Handelsgesellschaft Telefon: 0221/123456  
 z. Hd.: Frau Petra Meister Telefon: 0221/123457  
 Straße: in den krummen Stücken 105 E-Mail: mueller\_ohg@freenet.de  
 PLZ / Ort: 52155 Köln Internet:

**Vertriebschancen-Details**

1 Vertriebschance 2 Termine 3 Adressen 4 Dateien 5 Finanzen 6 Vertrieb 7 Info 8 Preise/Rabatte 9 Projektinfos 10 Anfragen 11 Angebote 12 Aufträge 13 Alle Belege 14 Produktionen 15 EMail 16 Tickets/Supportinfos 17 Ansprechpartner 18 CRM 19 Alle BelegPositionen

**Angaben zur Vertriebschance**

VertriebsChance: 2 Neue Pumpen  
 Details: Interesse an 2 leistungsstarken Pumpen möglichst MAKITA  
 Produkt: Motoren  
 Kategorie: B  
 Bearbeitungs-Priorität: 1 Währ.: EUR  
 Voraussichtlicher Umsatz: 8.000,00 EUR 8.000,00  
 Kunden-Budget: 5.000,00 EUR 5.000,00  
 AuftragsZeitpunkt: 30.09.2020  
 Phase: 2. Qualifikations-Phase  
 Wettbewerb: in Arbeit  
 Status: 00 offen  
 Ergebnis:

**Hinweise zur Vertriebschance**

Hinweis vom Kunden: benötigt Angebot mit mind. 2 Alternativen ...  
 Hinweise Intern: ist etwas unerfahren in diesem Segment. Braucht Beratung  
 Hinweis an Kunden:

**letzter Termin**

Datum: 22.08.2020  
 von/bis: 08:30 09:00  
 Ressource: RL  
 Aktivität: Besuch  
 Ergebnis:

**nächster Termin**

Datum: 02.10.2020  
 von/bis: 14:00 16:00  
 Ressource: RL  
 Aktivität:  
 Ergebnis:

**Aktionen**

Termin neu

**CRM-Suche für Adressen**

- ✓ Umsätze und Roherträge mit Vorjahresvergleich
- ✓ Offene Vorgänge, Anzahl der Aktivitäten und Besuche, mit vielen Suchkriterien

**CRM-Suche auch für Artikel**

- ✓ Damit das Sortiment gut organisiert werden kann



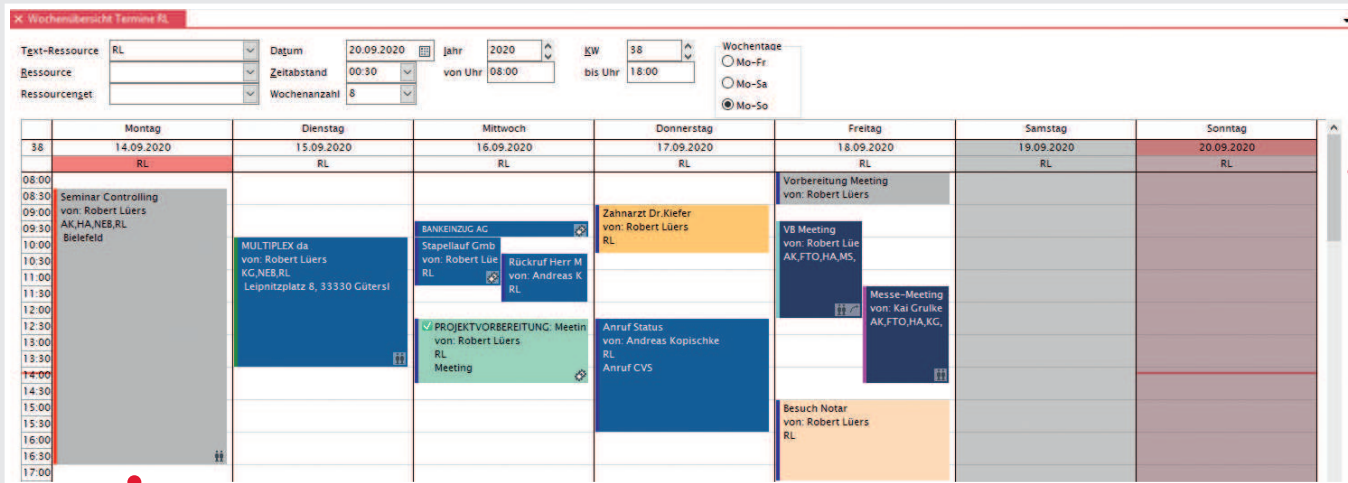

**Farbliche Darstellung von Terminen**  
 > je nach Eigenschaft, z. B. Mehrpersonen-Ansicht, oder Informationen, wie z. B. „Extern“, „Privat“, „Urlaub“, uvm.

**Terminkalender**  
 > in ALPHAPLAN

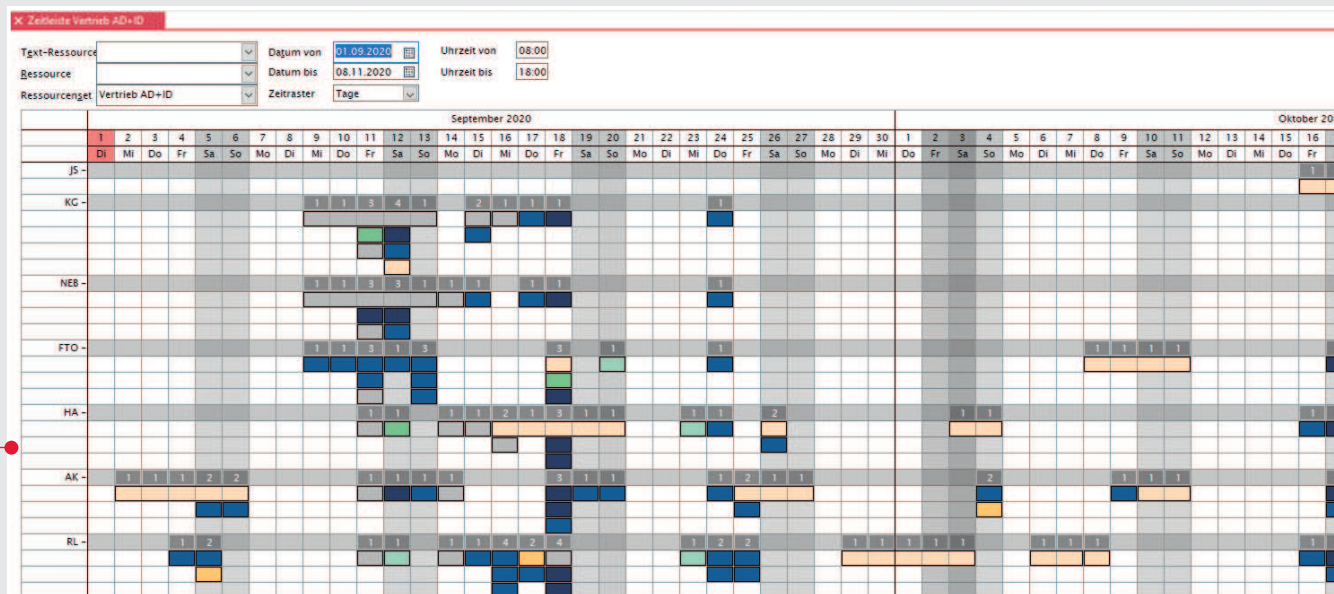

**Auslastungsübersicht**  
 > in ALPHAPLAN

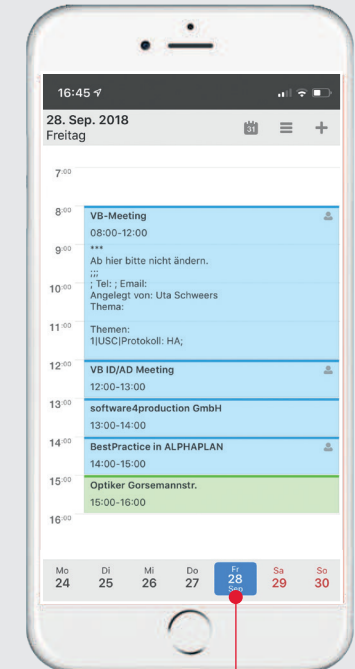

**Terminkalender**  
 > synchronisiert auf dem mobilen Endgerät

- |  |   |  |
|--|---|--|
| <p><b>Outlook/Exchange</b></p> <ul style="list-style-type: none"> <li>✓ Synchronisation der Termine mit MS Outlook (MS Exchange erforderlich)</li> <li>✓ Übertragung von Termin- und Aufgabeninformationen an Outlook/mobile Geräte</li> </ul> | <p><b>Terminkalender</b></p> <ul style="list-style-type: none"> <li>✓ Eingabe von Terminen und Kontakten mit Zuordnung von Kunden bzw. Interessenten (auch für Wiedervorlage)</li> <li>✓ Hinterlegung von Aktivität und Ergebnis</li> <li>✓ Gesprächshistorie und Einzelterminnachweis</li> </ul> | <ul style="list-style-type: none"> <li>✓ Übersichtliche Wochendarstellung für einzelne oder mehrere Mitarbeiter</li> <li>✓ Terminkalenderhistorie je Adresse einsehbar</li> <li>✓ Termine mit mehreren Ressourcen/ Mitarbeitern</li> </ul> |
|--|---|--|



**Favoriten bzw. bevorzugte Datensätze**



**Ansicht**  
Darstellung der gewünschten Informationen



**Benutzer-Ansicht**

- › Angemeldete/nicht angemeldete Benutzer
- › Interne Anrufe über TAPI
- › Dialogversand



**Übersicht aller Ereignisse**

Individuelle, übersichtliche Darstellung von z. B. Notizen, Terminen, Anrufen, Aufgaben, Dialogen

**Neue Darstellung mit Kacheloptik**

- ✓ Eine optimale Darstellung erhalten Sie bei einer 21:9-Darstellung (29 Zoll) oder 2 Displays.
- ✓ Zu der bekannten Menübedienung können jetzt Kacheln definiert werden.
- ✓ Pro Modul stehen 8 Kacheln zur Verfügung mit bis zu 7 Funktionsaufgaben je Kachel.

The screenshot displays the ALPHAPLAN 5 ERP interface. At the top, the title bar reads 'ALPHAPLAN 5 ERP auf 'Handel2020Daten@RLUE-032C\MSSQL2014' unter 'Robert Lüers' - [Angebot - AN2010616 vom 02.09.2020]'. The main menu includes 'Warenwirtschaft ALPHAPLAN', 'Angebote', 'Kontext', 'Bearbeiten', 'Grid', 'Ansicht', 'Mein Alphaplan (eigene Menüpunkte)', 'Extras', 'Fenster', and 'Hilfe'. The interface is divided into several sections:

- Left Sidebar (Navigation):** Contains 'Module' (Extras, Navigation, Angebote, Ticker, Dialogaufrufbaum, Benutzer, Instant Messaging, Ereignisse, Prozesse, Rahmen Kacheln, Module Kacheln, Filtergrid - Belege, Globale Suche, Schriftarten, Bevorzugte Datensätze, Statusleiste) and 'Benutzer-Ansicht' (Vertrieb: Florian-Tale Ostmann, Hendrik Ahlers, Kai Grulke, Nicolas Eberthal, Robert Lüers, Andreas Kopischke; Innendienst: Joachim Sell, Maike Kasper, Uta Schweers; Status).
- Top Section (Favorites and Events):** 'Bevorzugte Datensätze' lists favorites like 'Muster-Belege' and 'meine Projekte mit Priorität'. 'Ereignisse' shows a calendar of events such as '29.09.2020 11:51: Angebot - AN2010616' and '29.09.2020 11:55: Adresse - 10003 - 1'.
- Middle Section (Dialogue Call Tree):** 'Dialogaufrufbaum' shows a hierarchical view of actions like 'Wochenübersicht Termine RL', 'Adresse wählen', and 'Angebot wählen'.
- Right Section (Customer Card):** 'Rahmen Kacheln' and 'Modul Kacheln' provide quick access to various functions. The 'Belegkopf' section shows details for 'Angebot: AN2010616' with fields for 'Belegdatum', 'Gültig bis', 'Preisdatum', 'Name', 'Straße', and 'Land/PLZ/Ort'. Below it, 'Belegpositionen' is a table with columns for 'U', 'AP', 'ND', 'Pos', 'Artikel-Nr.', 'KD-Artikel-Nr.', 'Anz. VE', 'VE', and 'Artikelbezeichnung'. The table lists items like 'MUTTERN: Sechskantmuttern verzinkt' and 'Seitenschneider flach-spitz'.
- Bottom Section (User and Font):** 'Benutzer' shows the current user 'Robert Lüers'. A 'Schriftart' dialog box is open, showing font selection options like 'Lucida Sans Unicode', 'Magnate', and 'Fett Schräg'.



**Textformatierung**



**Erstellung von Notizen**

netto	PE	+/- %	Σ VK netto	HSP %	Lieferdatum	Bestand	Reserv.	Verfgb.1	Bestellt	Verfgb.2
3,05	Stück	7,5	56,43	32,47	13.10.2020	12	7	-23		-8
18,95	Stück	5,0	18,00	49,85	13.10.2020	8	3	5	12	17
46,22	Stück	8,0	42,52	18,47	13.10.2020	4	2	2		7
7,95	Stück		7,95	85,53	13.10.2020	7		7		7
0,75	Stück		0,75	33,33	13.10.2020	74	10	64		64
18,30	Stück		18,30	42,74	13.10.2020	19	2	17		17
64,00	Rll		64,00	21,88	13.10.2020	64	51	13		13
1,95	Stück		19,50	47,32	13.10.2020	53	1	52		102

**Zoomen der Dialoge**

ALPHAPLAN 5 ERP auf 'Handel2020Daten@RLUE-032C\MSSQL2014' unter 'Ro...'

Warenwirtschaft ALPHAPLAN Kontext Bearbeiten Grid Ansicht

Artikel wählen

WG	Art.-Nr	Bezeichnung_und_Langtext	Größe	Bestand	Abgänge	Bilder
455	45550	Seitenschneider flach-spitz Länge 16 cm / Breite 4 mm Kopf poliert, Griffe...	16 cm	8,0	3,00	
455	45551	Endschneider flach-spitz Länge 24 cm / Breite 5 mm Kopf poliert, Griffe...	24 cm	5,0	5,00	
455	45556	Zange flach-spitz Länge 20 cm / Breite 4 mm Kopf poliert, Griffe...	20 cm	9,0	9,00	
455	45559	Zange flach-rund Länge 20 cm / Breite 4 mm Kopf poliert, Griffe...	20 cm	4,0	8,00	
455	45560	Profil-Prägezange flach KNIPEX 9042340 Profil-Verbundzange, 340 mm	25 cm	189,0	36,00	
510	51010	Sechskantmuttern verzinkt Stahl, Gewinde M2,0 Schlüsselweite 4,0	M 2,0 SW 4,0	36,0	39,00	
510	51011	Sechskantmuttern verzinkt Stahl, Gewinde M2,5 Schlüsselweite 5,0	M 2,0 SW 5,0	29,0	39,00	
510	51012	Sechskantmuttern verzinkt Stahl, Gewinde M3,0 Schlüsselweite 5,5	M 3,0 SW 5,5	23,0	5,00	
510	51013	Sechskantmuttern verzinkt Stahl, Gewinde M4,0 Schlüsselweite 7,0	M 4,0 SW 7,0	35,0	5,00	
510	51014	Sechskantmuttern verzinkt Stahl, Gewinde M5,0 Schlüsselweite 8,0	M 5,0 SW 8,0	19,0	7,00	
510	51015	Sechskantmuttern verzinkt Stahl, Gewinde M6,0 Schlüsselweite 10,0...	M 6,0 SW 10,0	18,0	2,00	
511	51100	Werkzeug Set				

Preise und Bestände

Modul 1:ArtikelSuche.Handel.Admin.Deutsch + 100% 5.2.4507.1.Z.NET

ALPHAPLAN 5 ERP a...

Globale Suche

Gesamter Dialog

Suchtext

ALPHAPLAN 5 ERP auf 'Handel2020Daten@...'

Instant Messaging

Hendrik Ahlers, Niclas Ebenthal, Robert Lüers

Robert Lüers  
Niclas Ebenthal  
Hendrik Ahlers

**Niclas Ebenthal**  
Der Rahmenauftrag Hermann O. Müller für 2020 ist bereits heute unterzeichnet zurück. NEB

neue Sitzung

Daten einschränken  
 Treffer einfärben

**Abgedockte Fenster**

Zeichensatz und Farbe...  
Richtext einfügen  
In Plaintext wandeln  
Rechtschreibprüfung  
Textkonserve einfügen

Pakete  
E-Mail Umsch+Strg+E  
Kalkulationsübersicht Umsch+Strg+U

Kreditlimit anzeigen  
Übernahme ...

Erster Datensatz Alt+Pos 1  
Vorheriger Datensatz Alt+Bild hoch  
Nächster Datensatz Alt+Bild runter  
Letzter Datensatz Alt+Ende

Datensatz löschen

Seitenansicht Umsch+Strg+P  
Drucken... Strg+P

**„Rechte Maustaste“-Menü**

Mit Standard- oder individuellen Funktionen, z. B. Rechtschreibprüfung, Vergrößern/Verkleinern, E-Mailversand des Vorgangs, Drucken usw.

**Rechtschreibkorrektur**  
MS Word vorausgesetzt

Rechtschreibung: Deutsch (Deutschland)

Nicht im Wörterbuch:  
Wir haben **nachfolgendes** Angebot

Einmal ignorieren  
Alle ignorieren  
Zum Wörterbuch hinzufügen

Vorschläge:  
nachfolgendes

Ändern  
Alle ändern  
AutoKorrektur

Wörterbuchsprache: Deutsch (Deutschland)

Optionen... Rückgängig Abbrechen

**TOP 5-Kunden**  
 > mit Umsatz und Rohertrag

**Grafische Darstellung**

**5 Dashboards**  
 > zur besseren Übersicht

- Dashboard Geschäftsleitung
- Dashboard Einkauf
- Dashboard Verkauf
- Dashboard Kommissionierung/Lager
- Dashboard Produktion
- Dashboard Support/Ticketsystem

The dashboard is divided into several sections:

- Top Kunden:** A table listing the top 5 customers by net sales and gross sales.
- Auftragseingang:** A table showing incoming orders with columns for date, order number, name, address, and financial values.
- offene Posten:** A table showing open orders with columns for date, order number, status, name, title, and financial values.
- Statistik VK Netto Gesamt:** A monthly sales summary table for the current year and previous years.
- Summary Metrics:** A central area with key performance indicators like 'akt. Jahr Netto', 'akt. Jahr Roh', and 'HSP%'.
- Geographic Map:** A map of Germany showing regional sales distribution.
- Bar Chart:** A horizontal bar chart comparing net sales of the current year with the previous year for the top 5 customers.

**Übersicht**  
 > der letzten Auftragseingänge

**Umsatzentwicklung im aktuellen Jahr**  
 > mit Vorjahreszahlen

**Offene Posten**  
 > mit Fälligkeiten

**Grafische Darstellung**

**Fakturierte Umsätze und Roherträge**  
 > aus dem aktuellen Monat und Vorjahreszeitraum

**Umsätze und Roherträge**  
 > aus Vormonat und Vormonatsvergleich sowie aufsummierte Jahreswerte mit Jahresvergleich und Abweichungen

- Dashboards**
- ✓ 5 Dashboards für unterschiedliche Anwendungsbereiche
  - ✓ Je Dashboard stehen dem Anwender eine Vielzahl an Informationen zur Verfügung.
  - ✓ Durch Design-Kit individuell änderbar oder erweiterbar
  - ✓ Automatische Aktualisierung einstellbar



**i** Opportunities/  
Vertriebschancen

**📅** Die nächsten Termine  
(aus dem Kalender)

**VertriebsChancen+Terminübersicht**

Prio	Kat.	VertriebsChance	VertriebsChance De	Abschluss bis	SuchName	PLZ	Ort	letz.Term.
1	B	2 neue Motoren		30.09.2020	MÜLLER...	28717	Bremen	21.08.2020
1	A	Metallprodukte		16.09.2020	PETERSBERG	60540	Frankfurt	16.09.2020
1	B	2 Neue Pumpen	Interesse an 2...	30.09.2020	MÜLLER OHG	52155	Köln	22.08.2020
2	A	Werkzeug	Werkzeug / Zange...	31.08.2020	BANKEINZU...	66521	Wiesbaden	16.09.2020
1	A	5 Neue Pumpen	5 Makita Pumpen ...	07.10.2020	MÜLLER...	28717	Bremen	

**Angebote**

A	Name-1_V	Datum	Beleg-Nr.	Name-1	PLZ	Ort	Titel	Sachbearbeiter	Netto (SW)	Rohrtrag (SW)	Chan
	%Lüers								> 500		
	Robert Lüers	02.06.2020	AN2010596	Moller Handels-KG	85211	Neuburg an d...		Hendrik Ahlers	738,13	256,18	50
	Robert Lüers	10.07.2020	AN2010599	Hermann O. Müller	28717	Bremen		Robert Lüers	1.319,68	398,52	50
	Robert Lüers	07.01.2020	AN2010556	Peter Umsteller	61952	Frankfurt		Robert Lüers	2.476,32	1.084,06	75
	Robert Lüers	13.09.2020	AN2010621	Friedrich Rabatt & Co...	31125	Hildesheim		Robert Lüers	1.054,68	261,19	25
	Robert Lüers	28.08.2020	AN2010613	Peter Umsteller	61952	Frankfurt		Hendrik Ahlers	611,73	267,99	50
	Robert Lüers	13.04.2020	AN2010590	Berta Bankeinzug AG	66521	Wiesbaden		Andreas Kopschke	1.359,50	489,76	50
	Robert Lüers	02.09.2020	AN2010616	Hermann O. Müller	28717	Bremen	EK Nordwest...	Robert Lüers	3.220,06	1.500,12	50

**Aufträge**

A	Name-1_V	Datum	Beleg-Nr.	Name-1	PLZ	Ort	Titel	Sachbearbeiter	Lieferdatum	Netto (SW)	Rohrtrag (SW)	Netto Rest (SW)	Roh. Rest (SW)	Suchname_V	Suchna
	%Lüers									> 1000					
	Robert Lüers	08.09.2020	AB2010715	Moller Handels-KG	85211	Neuburg an d...	Belegverfolgung!	Hendrik Ahlers	26.11.2020	11.319,07	5.475,65	11.319,07	5.475,65	VB LÜERS	MOLLER K
	Robert Lüers	14.02.2020	AB2010677	OBI Zentrale Frankfurt	61450	Frankfurt	Stapel/Versand/SerNr...	Robert Lüers	14.02.2020	2.810,85	1.189,79	2.810,85	1.189,79	VB LÜERS	OBI ZENTR
	Robert Lüers	09.04.2020	AB2010680	Hans Petersberg GmbH	60540	Frankfurt		Robert Lüers	27.08.2020	2.675,90	813,54	1.016,90	317,62	VB LÜERS	PETERSBER
	Robert Lüers	31.08.2020	AB2010711	Peter Stapellauf GmbH	40950	Düsseldorf		Robert Lüers	31.08.2020	2.304,10	771,02	2.116,05	698,18	VB LÜERS	STAPELLA

**Statistik Vertreter Umsätze**

10	Jahr	Adress-Nr.	Name-1	Netto	Roh
Σ				259.933	95.708
	> 2015		%Lüers		
	2016	90020	Robert Lüers	48.365	13.087
	2017	90020	Robert Lüers	48.289	15.124
	2018	90020	Robert Lüers	56.135	21.416
	2019	90020	Robert Lüers	58.852	25.208

**👁** Übersicht  
der offenen Angebote  
(hier für einen Vertriebs-  
mitarbeiter)

**👁** Übersicht  
der offenen Aufträge  
(hier für einen Vertriebs-  
mitarbeiter)

**i** Jahres-Umsatz- und Ertragsentwicklung  
(hier für einen Vertriebsmitarbeiter)

**Dashboards**

- ✓ Vorteile der tabellarischen Darstellung: Suchbedingungen, Sortierungen und Summierungen frei einstellbar
- ✓ Zusätzlich lassen sich zur tabellarischen Darstellung Balkendiagramme, Linien, Säulendiagramme oder eine Postleitzahlen-Verteilung einblenden.

**Adresse wählen [03]**

Adressnr. / Lieferantennr. / Adressgrp. Firma Anschrift Branche / Homepage / Telefon

10013 Moller Handels-KG Zum grauen Kranz 164-166 B  
 10 KUNDEN NATIONAL Raumausstattung 85211 Neuburg an der Donau  
 Prio / Stat. D Deutschland 08161 / 858596

Archiviert  
 Lieferant  
 Lieferstopp  
 Adresse gesperrt

Suchname	Adr.-Grp.	Adr.-Nr.	Name 1	Name 2	Land	PLZ	Ort	Typ	Kat	Bearb.	Branche	Vertrieb	SteuerNumm	Straße	E-Mail	Telefon
PETERSBERG	10	10006	Hans Petersberg GmbH	Technischer Handel	D	60540	Frankfurt	Handel	C	MW	Export...	VB LUERS	261308150...	Unter den Linden 4	petersberg@freem...	069/64997700
MEIER OHG	10	10010	Klaus Meier OHG	Hörgerätehandel	D	41320	Düsseldorf	Handel	A	MW	Grosshandel	VB AHLERS	513308150...	Ottersberger Str. 5	meier_ohg@freem...	0211/125698
MAYER GBH	10	10011	Joachim Mayer GmbH	Fahrradteilehandel	D	91511	Nürnberg	Handel	B	GR	Grosshandel	VB AHLERS	918108150...	Wulflaher Str. 58	mayer_gmbh@freem...	0911/885550
MOLLER KG	10	10013	Moller Handels-KG	Raumausstattung	D	85211	Neuburg an der Donau	Handel	B	GR	Grosshandel	VB LUERS	918108150...	Zum grauen Kranz...		08161 / 858596
HUBERTUS AG	10	10015	Günther Hubertus AG	Exportwaren	D	43251	Essen	Handel	B	PH	Werkzeug für...	VB KOPISCHKE	513308150...	Kleiner Hinterhof 6	hubertus_ag@freem...	0231/123456
SCHNEIDER...	10	10016	Friedrich Schneider & Partner	Bastlerbedarf GmbH	D	46520	Dortmund	Handel	B	PH	Werkzeug für...	VB KOPISCHKE	513308150...	Ottersberger Str. 65 c		0241/789456
DOPPELDRUCK...	10	10018	Dagmar Doppeldruck	Papier- und Kartonagen...	D	20015	Hamburg	Industrieku...	C	GR	Grosshandel	VB OSTMANN	220208150...	Ottersberger Str. 5		040/404030
OBI HAMBURG	20	21200	OBI Hamburg	Heimwerkermarkt	D	20251	Hamburg	Baumärkte			Grosshandel	VB OSTMANN	261308150...	Ingolstädter Str. 54	info@obide...	040/859090
OBI NÜRNBERG	20	21400	OBI Nürnberg	Heimwerkermarkt	D	90499	Nürnberg	Baumärkte			Einzelhandel	VB LUERS	261308150...	Am Kleinen Platz 1		
OBI AUGSBURG	20	21480	OBI Augsburg	Heimwerkermarkt	D	86253	Augsburg	Baumärkte			Einzelhandel	VB LUERS	261308150...	Am Kleinen Platz 10	obi_augsburg@freem...	
VOLTARM					A	6832	Sulz / Voralberg				allgemeiner...			Feutzstraße 8		
ZOBEL HANDEL				Großhandel von Sonderteilen	D	91251	Nürnberg	Grosshandel			Grosshandel		918108150...	Unter der Kirche 4b Rm 509, 7th Bldg., X...	lieferant_zobel@freem...	0911/965965 +86-755-...
SHENZEN...				Technology Co., Ltd	CN	518102	Bao An, Shenzhen...				Werkzeug für...					

**Globale Suche**

Gesamter Dialog

Suchtext

%berg  
%burg

Daten einschränken  
 Treffer einblenden

**Globale Suche**  
 > über alle Spalten des Grids mit Einfärbung der Treffer

**Artikel wählen**

Artikel-Nr. / EAN / WGU / Herst. / H-Lief. Artikelbezeichnung: Größe / Matchcode / Einheitsset: Typ:

45560 4003773030812 Profil-Prägezange flach  
 455 WERKZEUGE KNIPEX 9042340 Profil-Verbundzange, 340 mm  
 KNIPEX IMPORT GBH

Größe: 25 cm  
 WERKZEUG  
 Stück

Auslaufartikel  Gesperrt  
 Archiviert  Lager

A	L	WGU	Artikel-Nr.	Bezeichnung	Größe	Hersteller	Bestand	Netto aj	Netto vj -h	Netto -h ±	± -h	letzter VK	letzter EK	Absatz aj	Absatz -1j	Absatz -2j	Absatz -3j	LUG aj	LUG -1j	LUG -2j	Best aj	Best -1j	
<input checked="" type="checkbox"/>	<input checked="" type="checkbox"/>	400...600	455	45560	Profil-Prägezange flach	25 cm	KNIPEX	189	1.050	1.039	11	1,0	31.08.2020	30.07.2020	60	90	92	79	3,4	3,5	5,2	17,6	26,0
<input checked="" type="checkbox"/>	<input checked="" type="checkbox"/>		510	51010	Sechskantmutter verzinkt	M 2,0 SW 4,0	LIEFERMAN...	36	96	94	3	2,9	06.07.2020	31.08.2020	32	38	63	111	1,8	5,1	9,2	18,2	7,5
<input checked="" type="checkbox"/>	<input checked="" type="checkbox"/>		511	51141	Sicherungsringe aus Federstahl	3 mm	IMPORT...	17	10	4	6	158,7	10.07.2020	24.07.2020	13	19	53	36	0,9	3,1	5,8	15,2	6,1
<input checked="" type="checkbox"/>	<input checked="" type="checkbox"/>		511	51143	Sicherungsringe aus Federstahl	5 mm	IMPORT...	19	14	3	7	97,4	02.06.2020	16.06.2020	15	23	32	32	1,0	1,1	4,2	14,6	21,1
<input checked="" type="checkbox"/>	<input checked="" type="checkbox"/>		511	51144	Sicherungsringe aus Federstahl	6 mm	IMPORT...	23	9	8	-4	-31,0	02.06.2020	15.05.2020	8	27	49	32	0,6	2,8	4,2	14,0	9,7
<input checked="" type="checkbox"/>	<input checked="" type="checkbox"/>		511	51145	Sicherungsringe aus Federstahl	7 mm	IMPORT...	12	10	6	-5	-35,3	02.06.2020	23.02.2020	5	34	35	36	0,5	2,2	6,4	10,1	15,4
<input checked="" type="checkbox"/>	<input checked="" type="checkbox"/>		511	51146	Sicherungsringe aus Federstahl	8 mm	IMPORT...	13	2	2	-0	-1,3	07.08.2020	05.03.2020	2	36	39	22	0,2	3,6	3,5	11,2	9,9
<input checked="" type="checkbox"/>	<input checked="" type="checkbox"/>		511	51147	Sicherungsringe aus Federstahl	9 mm	IMPORT...	35	6	33	-32	-84,2	29.08.2020	16.06.2020	5	50	74	32	0,2	1,8	3,1	20,1	28,3
<input checked="" type="checkbox"/>	<input checked="" type="checkbox"/>		514	51410	Inbusschrauben mit...	M3x08	LIEFERMAN...	55	10	6	-4	71,8	09.05.2020	31.08.2020	5	14	21	43	0,2	1,4	1,3	32,0	10,1
<input checked="" type="checkbox"/>	<input checked="" type="checkbox"/>		514	51411	Inbusschrauben mit...	M3x10	LIEFERMAN...	53	80	88	-17	-17,3	07.08.2020	12.06.2020	42	64	108	56	1,6	4,8	6,4	26,2	13,4
<input checked="" type="checkbox"/>	<input checked="" type="checkbox"/>		514	51413	Inbusschrauben mit...	M3x16	LIEFERMAN...	9	12	13	-2	-11,4	03.05.2020	09.05.2020	6	7	39	24	1,4	3,4	4,3	4,3	2,1
<input checked="" type="checkbox"/>	<input checked="" type="checkbox"/>		514	51415	Inbusschrauben mit...	M3x22	LIEFERMAN...	49	54	106	-63	-53,8	10.07.2020	31.08.2020	24	81	107	30	0,8	3,7	9,0	30,8	22,1
<input checked="" type="checkbox"/>	<input checked="" type="checkbox"/>		514	51416	Inbusschrauben mit...	M3x26	LIEFERMAN...	61	40	73	-44	-52,2	10.07.2020	12.06.2020	17	62	80	29	0,4	2,6	8,1	39,9	24,1
<input checked="" type="checkbox"/>	<input checked="" type="checkbox"/>		514	51417	Inbusschrauben mit...	M3x28	LIEFERMAN...	15	22	5	6	36,0	10.07.2020	31.08.2020	9	32	90	40	0,6	0,9	8,4	13,9	34,4
<input checked="" type="checkbox"/>	<input checked="" type="checkbox"/>		550	55110	Schlauchverbindung	Ø 19 3/4"	ZOBEL...	25	25		25	∞	23.06.2020	05.05.2020	10							19,3	
<input checked="" type="checkbox"/>	<input checked="" type="checkbox"/>		550	55300	Gummi-Pressluftschlauch - 10 ba...	Innen-Ø x Wa...	ZOBEL...	14	7		7	∞	23.06.2020	04.02.2020	2							26,2	
<input checked="" type="checkbox"/>	<input checked="" type="checkbox"/>		550	55315	Pressluft-Schlauchklemme	Ø 19 3/4"	ZOBEL...	52	21		21	∞	23.06.2020	03.07.2020	12							25,9	
<input checked="" type="checkbox"/>	<input checked="" type="checkbox"/>		550	55560	GEKA-Klauenkupplung drehbar	Ø 19 3/4"	ZOBEL...	23	181		181	∞	23.06.2020	03.07.2020	11							12,3	
<input checked="" type="checkbox"/>	<input checked="" type="checkbox"/>		600	60060	Benzin-Schmutzwasserpumpe...	470 x 344 x...	MAKITA	7	6.441	11.731	-5.290	-45,1	31.08.2020	14.04.2020	3	6	8	5	0,5	0,9	1,1	6,7	7,0
<input checked="" type="checkbox"/>	<input checked="" type="checkbox"/>		600	60195	Benzin-Schmutzwasserpumpe...	672 x 484 x...	MAKITA	5	10.069	15.625	-5.557	-35,6	28.02.2020	17.08.2020	4	9	4	4	1,1	3,3	12,0	3,7	2,8

**Vergleichende Suche**  
 Bei welchen Artikeln ist der aktuelle Lagerbestand größer als die gesamte Verkaufsmenge des aktuellen Jahres? Welche Artikel haben einen zu großen Lagerbestand?

- Suchsystem**
- ✓ Vielschichtiges Suchsystem für alle ALPHAPLAN Tabellen, z. B. Kunden- oder Lieferantensuche
  - ✓ Adress-, Artikel-, Beleg-, Termin-, Dokumenten- und E-Mail-Suche über alle ALPHAPLAN Datenfelder
  - ✓ Suche in allen Text- oder Zahlen- sowie logischen, Datums- und numerischen Feldern
  - ✓ Suchassistent mit Anzeige von Treffern bevor die Suche ausgelöst wird
  - ✓ Volltextsuche über alle Felder und Suche über Operatoren (größer gleich >=; kleiner < usw.)
  - ✓ UND- bzw. ODER-verknüpftes Suchen (können kombiniert werden)
  - ✓ „Globales Suchen“ über alle Felder in einem Grid (Tabelle) auch UND- bzw. ODER-verknüpftes globales Suchen
  - ✓ Vergleichende Suchen



**Rechnungen - Positionen**

Adressnr. / Lieferantennr. / Adressgrp.: 10012 / KUNDEN NATIONAL / 10  
 Firma: Rudolph H. Maier KG  
 Anschrift: Klosterbräustr. 219, 51254 Köln, Deutschland  
 Branche / Homepage / Telefon: Grosshandel, 0221 969871

Artikel-Nr.: 60195, 600, MAKITA  
 EAN / WGU / Herst.: H-Lief.  
 Artikelbezeichnung: Benzin-Schmutzwasserpumpe EW320TR  
 Größe / Matchcode / Einheitsset: 672 x 484 x 610 mm, PUMPE, Stück  
 Typ: 1.Handelsware

Belegdatum	Beleg-Nr.	Suchname_A	Ort	Anz. VE	VE	Artikel-Nr.	Artikelbezeichnung	VK netto	+/- %	Währ.	VK Summe	Hersteller	Abteilung	Suchname_V	Gewicht	Gesamtgewicht
		m...er						9.346,81				makita				
19.08.2016	AR1610508	MAIER KG	Köln	1,0	Stück	60195	Getriebemotor D5 Mod. 125 Drehstrom-Asynchronmotor m....	2.365,00		EUR	2.365,00	MAKITA	Service	VB KOPISCHKE	29,000	29,000
11.08.2016	AR1610506	MEIER OHG	Düsseldorf	1,0	Stück	60050	Getriebemotor D5 Mod. 063 Drehstrom-Asynchronmotor m....	2.300,81		EUR	2.300,81	MAKITA	Werkzeug	VB KOPISCHKE	25,000	25,000
25.05.2016	AR1610494	MEYER KG	Oldenburg	1,0	Stück	60050	Getriebemotor D5 Mod. 063 Drehstrom-Asynchronmotor m....	2.351,94		EUR	2.351,94	MAKITA	Werkzeug	VB LÜERS	25,000	25,000
02.04.2016	AR1610489	MAYER GMBH	Nürnberg	1,0	Stück	60195	Getriebemotor D5 Mod. 125 Drehstrom-Asynchronmotor m....	2.451,64	5,0	EUR	2.329,06	MAKITA	Werkzeug	VB AHLERS	29,000	29,000

**Unkonkrete Suche**

Welche Kunden mit dem Namen „Meyer“ (wobei die Schreibweise unbekannt ist) haben vor 4 Jahren Artikel des Herstellers „Makita“ gekauft?

**Übersicht der Treffer**  
 > aus der Fakturierung (hier 4 Vorgänge)

**Such-Assistent mit Autovervollständigung**

Schon während der Eingabe kann ALPHAPLAN prüfen, ob es Treffer gibt, und Vorschläge machen; es wurden die letzten Suchen als auch konkrete Treffer vorgeschlagen – nutzbar auf allen Feldern

**Adress wählen**

Adressnr. / Lieferantennr. / Adressgrp.:  
 Firma:  
 Anschrift:  
 Branche / Homepage / Telefon:

Suchname	Adr.-Grp.	Adr.-Nr.	Name 1	Name 2	Land	PLZ	Ort	Typ	Kat	Bearb.	Branche	Vertrieb	SteuerNumm	Straße	Telefon	Tele
br							brake									
							Bremen									
							Braunschweig									
							Brake									
							Bramsche									
							Braunschweig									
							Bremen									
							Bremenhaven									
							Bruchhausen-Vilsen									

**Suchsystem**

✓ Das Suchen und Finden gehört zu den zeitintensivsten Tätigkeiten im ERP. Um dies so schnell wie nötig und so übersichtlich wie möglich zu realisieren, bietet ALPHAPLAN ein umfangreiches und anpassbares Suchsystem.

**Design-Kit**

- ✓ Integration neuer Felder in allen Dialogen einzelner Benutzer und Benutzergruppen
- ✓ Integration neuer Felder in Formularen (Druckvorlagen) oder in das Suchsystem

**Dynamische Gestaltung**

- ✓ Volle Unterstützung aller hochauflösenden Windows-Grafikdarstellungen ab 1024 x 768 Pixel, Full HD oder besser
- ✓ Anwenderspezifisch gestaltete Bildschirmdialoge bzw. Masken bleiben nach einem Update erhalten; sie werden nicht aktualisiert oder überschrieben.



**ALPHAPLAN DESIGN-KIT**

Wo andere Hersteller komplexe Entwicklungsumgebungen zur Verfügung stellen, hat ALPHAPLAN ein intuitives Design-Kit entwickelt. Dies steht dem ausgebildeten Administrator vollumfänglich zur Verfügung.



**Angebot:** AN2010554 | Belegdatum: 06.01.2020 | Interne Nr.: [redacted] | Abteilung: Werkzeug | Beleg-Freigabe: Freigabe

**Währung:** EUR | Währungsgröße: 164,51 | Titel: Robert Lüers | Ansprech.: [redacted] | Bestellnr.: [redacted] | Kommission: [redacted] | Ihr Auftrag: [redacted] | Ihre Anfrage: [redacted]

**Beleg-Freigabe:** Freigabe | Beleg ist freigegeben | Robert Lüers 20.09.2020 14:55:56

**Belegpositionen:**

U	AP	ND	Pos	Artikel-Nr.	KD-Artikel-Nr.	Anz.	VE	VE	Artikelbezeichnung	PE netto	PE	VE netto	+/- %	VK netto	HSP %	Lieferdatum	Rückstand
			001	45556		3,0	Stück		Zange flach-spitz Länge 20 cm / Breite 4 mm Kopf poliert, Griffe kunststoffüberzogen	16,00	Stück	16,00		48,00	36,90	31.12.2019	
			002	45550		2,0	Stück		Selbtschneider flach-spitz Länge 16 cm / Breite 4 mm Kopf poliert, Griffe kunststoffüberzogen	18,95	Stück	18,95		37,90	51,53	31.12.2019	
			003	45559		3,0	Stück		Zange flach-rund Länge 22 cm / Breite 4 mm	12,95	Stück	12,95		38,86	28,35	31.12.2019	
			004	51010		5,0	Stück		Sechskantmuttern verzinkt Stahl, Gewinde M2,0 Schlüsselweite 4,0	3,00	Stück	3,00		15,00	35,18	31.12.2019	
			005	51012		5,0	Stück		Sechskantmuttern verzinkt Stahl, Gewinde M3,0 Schlüsselweite 5,5	4,95	Stück	4,95		24,75	51,28	31.12.2019	

**Artikel-Lagerinfos:** LUC aj: 5,6 7,6 6,7 | Ø Bestand: 20,6 16,5 14,9

**Artikel-Eigenschaften:** Verkaufsprise, Lagerbestände, Einheiten

**Zubehör:**

Warengruppe	Zub. Artikel-Nr.	Bezeichnung Zubehörartikel	Bestand	Reserviert	Verfügbar	Bestellt	Verfügbar2
ZUBEHÖR	761259	Werkzeug Tasche Tool Bag dieser leichte und strapazierfähige Werkzeugorganizer mit strapazierfähigem und wasserresistentem Kunststoffüberzu...	12,0	2,0	10,0		10,0
ZUBEHÖR	760077	Werkzeugtasche Polytex Die neue Generation der bekannten Lehrlingstaschen!!! Robuste, leichte Qualitäts - Werkzeugtasche. Ausstattung: Mit...	5,0	2,0	3,0		8,0

**Nachher**

**Z. B. CRM-Details**  
 > aus dem Kundenstamm

**Z. B. eigene Funktionen**  
 > mit dem C#-Plugin oder in Visual Basic entwickeln, hier Belegfreigabe

**Objekt-Eigenschaften**

K\_BelegFreigegebenDurchTextBoxString

Attribute	Aktionen
<b>(Allgemein)</b>	K_BelegFreigegebenDurchTextBoxString
zuegeh. Objekt	BelegFreigegebenDurchText
<b>Darstellung</b>	
Passwort	Nein
Rahmen	Fixed3D
Text Ausrichtung	Left
Tooltip	K_BelegFreigegebenDurch
TextNumber	2015238
Text Schriftart	(Keine)
Farbe Vordergrund	0; 0; 192
Farbe Hintergrund	255; 192; 192
<b>Daten</b>	K_BelegFreigegebenDurch
Feld Name	Belege
Feld Datentyp	Belege
Variable	
<b>Layout</b>	
Pos. Links	888
Pos. Oben	86
Pos. Rechts	1087
Pos. Unten	106
Pos. Breite	200
Pos. Höhe	21
Pos. dyn. Horizontal	Vergrößern
Pos. dyn. Vertikal	Ohne
Pos. füllen	Nein
<b>Verhalten</b>	
Eingeschaltet	Ja
Schreibgeschützt	Nein
Tabulator-Index	275834
Tabulator-Stop	Ja
Sichtbar	Ja

**Pos. Links**  
 Linke Objektposition.

**Z. B. Soll- und Muss-Felder**  
 > selbständig definieren

**Z. B. Zugriff auf die**  
 > Verkaufshistorie des Kunden

**Z. B. direkte Anzeige der**  
 > Artikeldetails

**Zuordnung von Objekt-Eigenschaften**  
 > Textausrichtung > Nachkommastellen  
 > Farben > Schriftattribute usw.

Design-Kit	Formulardesigner
<ul style="list-style-type: none"> <li>✓ Datenbank-Designer zum Ergänzen und Neuanlegen von Datenbankfeldern und Wertefeldern</li> <li>✓ Einfügen notwendiger Datenbankfelder vom Anwender selbständig durchführbar</li> </ul>	<ul style="list-style-type: none"> <li>✓ Neuanlage von Tabellen und Verknüpfungen</li> <li>✓ Vielfältige optische Darstellungsmöglichkeiten mittels Objekt-Eigenschaften</li> </ul>
	<ul style="list-style-type: none"> <li>✓ Freies Formulardesign für alle Belege</li> <li>✓ Unterstützung von Windows-Schriften</li> <li>✓ Umfangreiche Möglichkeiten der Formatierung (z. B. Schriftart, -farbe, -größe, -attribut (fett, kursiv, unterstrichen))</li> </ul>
	<ul style="list-style-type: none"> <li>✓ Druckvorschau</li> <li>✓ Elegante und umfangreiche Funktionen zur Gestaltung</li> <li>✓ Drag and Drop-Funktionen</li> </ul>

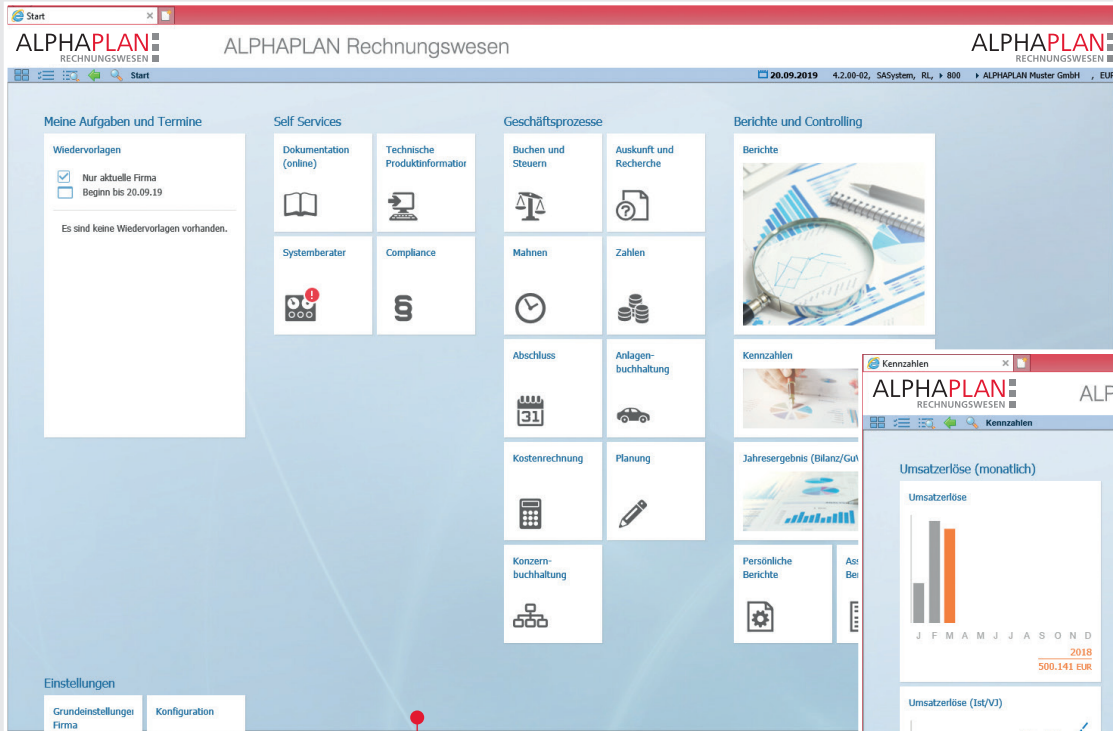

**Kachelbedienung**  
 > im Dashboard

**Kennzahlen**  
 > in grafischer Darstellung,  
 um Trends sofort zu erkennen



**Modulare Erweiterungen für das ALPHAPLAN Rechnungswesen**

- ✓ Finanzcontrolling
- ✓ ELSTER-Integration
- ✓ Kassenbuch
- ✓ Rechnungseingangsbuch
- ✓ Währungen
- ✓ Konsolidierung
- ✓ Import Bankauszüge
- ✓ Zentralregulierung Verbände
- ✓ Kostenstellenauswertung
- ✓ Zusammenfassende Meldungen
- ✓ Auslandszahlungsverkehr
- ✓ Integration zum ERP
- ✓ Prüferarbeitsplatz
- ✓ IDEA-Ausgabeformat
- ✓ Individuelles Berichtswesen
- ✓ Kontokorrentrechnung
- ✓ Konsolidierung
- ✓ Datev-Export
- ✓ Datev-Import
- ✓ Diverse Landesrechte
- ✓ Anzahlungen
- ✓ Konzernbuchhaltung



OP Vorschau Liquidität Wa... | ALPHAPLAN RECHNUNGSWESEN | ALPHAPLAN Rechnungswesen

OP Vorschau Liquidität Wahrung EUR Seite 1 | 4.2.00-02, S4System, SUP, > 810 | Nur zu Testzwecken, EUR

Konto	Bezeichnung	Fällig seit >= 61	Fällig seit 60 bis 31	Fällig seit 30 bis 21	Fällig seit 10 bis 11	Fällig in 0 bis 9	Fällig in 10 bis 19	Fällig in 20 bis 29	Fällig in 30 bis 59	Fällig in >= 60
10000	Diverse Kunden A - Z		3.329							
10001	Meier, Anton				464	1.740	696	1.740		
10002	Meier, Heinrich		2.111				2.797			
10003	Lehmann, Hans				1.856	464				
10004	Hüller, Kurt	2.100	888		696		2.540			
10005	Liebe, Wilma		1.736				824			
10006	Karstadt AG	400	180							1
10007	Donald GmbH		522		835					
10008	Schneider & Co.					15.170	11.983			
10009	Speckmann, Franz			2.611		755				
10012	Hallmann GmbH & Co KG					2.559	5.052			
20000	Kräuter GmbH & Co. KG					165	190			
20001	Glabau Hügge					454	1.067			
20002	Banks, Norbert					1.907	318			
20003	Metallverarbeitung Ricarda Huch					942	582			
20004	Bürobedarf Tersteg					138	376			
21000	Schlemmer Helstein GmbH						8.700			
21200	Schlemmer Ostfriesland						2.552			
21300	Schlemmer Lüppe eG						12.093			
21400	Schlemmer Ostwestfalen eG						11.269			
30000	Wassermann - O M W	4.524	3.248							
30001	Stromverbraucher - ÖMW									
<b>1400</b>	<b>Forderungen aus L + I Inland</b>	<b>10.272</b>	<b>10.157</b>	<b>2.611</b>	<b>3.851</b>	<b>755</b>	<b>57.225</b>	<b>26.445</b>		
50000	Butler, James		10.888			4.457		12.603		
50001	Hürtl, Benno					35.888				
50002	Lotterby, Sören					14.968				
50005	Widstor, Gill		3.600							
<b>1401</b>	<b>Forderungen aus L + I Ausland</b>	<b>14.488</b>	<b>38.066</b>			<b>55.313</b>		<b>12.603</b>		
60000	Diverse Lieferanten A - Z		4.569		251		5.673			
60001	Multi-Flex Druck KG		2.876			7.540	5.673			
60002	Meier OHG, Amm - Bürobedarf	300	641			26	251			
60003	Krause, Wolfgang		112.791		202		1.339			
60004	Sundermann KG						6.822	281		
60005	Kramer, Karl-Henz		451	651		424	396	2.218		
60006	Diesel GmbH			440			440			
60008	Reining GmbH						447			
60009	Speckmann, Franz		1.158			2.895				
60011	Francis S.A.					12.598				
60013	Gerling - Konzern		4.617			533				
60014	Butler James									
60015	Clinton, David							143		
60016	Euskirchen Office Art	900			697					

**Liquiditätsvorschau**  
 > mit rollierender Übersicht

**Betriebswirtschaftliche Auswertung (BWA)**  
 > mit Vorjahresvergleich und Monatsvergleich des Vorjahres und Drill-Down-Möglichkeit

Planung L2018 STRStandard... | ALPHAPLAN RECHNUNGSWESEN | ALPHAPLAN Rechnungswesen

Planung L2018 STRStandard DWA SKR-03, Plan: Plan 1 Wahrung EUR Seite 1 | 4.2.00-02, S4System, SUP, > 810 | Nur zu Testzwecken, EUR

Zeitraum: vierteljährlich | Wirtschaftsjahr: 2018 | Periode: 03

Konto	Bezeichnung	Saldo 01.18-03.18	%	aufgel. Jahr bis 03.18	%	Vorjahr 01.17-03.17	%	aufged.VJ bis 03.17	%	aufged. Planwert bis 03.18	Abweichung	Abw.%	Vorjahr %
<b>* ERLÖSE</b>													
* Erlöse Inland		972.831,70	67,2	972.831,70	67,2	1.163.733,00	75,4	1.163.733,00	75,4	1.256.835,00	-284.003,30	-22,6	-16,4
* Erlöse Ausland		475.068,60	32,8	475.068,60	32,8	379.954,99	24,6	379.954,99	24,6	410.351,00	+64.712,60	+15,8	+25,0
8200 Erlöse Drittländer steuerfrei		162.270,90	11,2	162.270,90	11,2	113.690,00	7,4	113.690,00	7,4	122.788,00	+32,20	+2,7	+4,2
8230 Erlöse steuerfrei EU		312.797,70	21,6	312.797,70	21,6	266.264,99	17,2	266.264,99	17,2	287.566,00	+25.231,70	+8,8	+17,5
<b>* Gesamterlöse</b>		<b>1.447.900,30</b>	<b>100,0</b>	<b>1.447.900,30</b>	<b>100,0</b>	<b>1.543.687,99</b>	<b>100,0</b>	<b>1.543.687,99</b>	<b>100,0</b>	<b>1.667.186,00</b>	<b>-219.285,70</b>	<b>-13,2</b>	<b>-6,2</b>
<b>* WARENEINKAUF</b>													
* Wareneinkauf		210.906,94	-14,6	210.906,94	-14,6	212.519,71	-13,8	212.519,71	-13,8	212.519,00	-1.612,06	-0,8	-0,8
* Betriebsstoffe		37.302,06	-2,6	37.302,06	-2,6	36.753,02	-2,4	36.753,02	-2,4	36.753,00	+496,06	+1,3	+1,5
* sonstiger Materialaufwand		35.431,28	-2,4	35.431,28	-2,4	41.122,35	-2,7	41.122,35	-2,7	41.122,00	-5.690,72	-13,8	-13,8
<b>* Wareneinkauf gesamt</b>		<b>283.640,28</b>	<b>-19,6</b>	<b>283.640,28</b>	<b>-19,6</b>	<b>290.395,08</b>	<b>-18,8</b>	<b>290.395,08</b>	<b>-18,8</b>	<b>290.394,00</b>	<b>-6.753,72</b>	<b>-2,3</b>	<b>-2,3</b>
<b>** ROHERTRAG **</b>		<b>1.164.260,02</b>	<b>80,4</b>	<b>1.164.260,02</b>	<b>80,4</b>	<b>1.253.292,91</b>	<b>81,2</b>	<b>1.253.292,91</b>	<b>81,2</b>	<b>1.376.792,00</b>	<b>-212.531,98</b>	<b>-15,4</b>	<b>-7,1</b>
<b>* KOSTEN</b>													
* Fertigungskosten		62.509,27	-4,3	62.509,27	-4,3	74.336,57	-4,8	74.336,57	-4,8	74.337,00	-11.827,73	-15,9	-15,9
* Personalkosten		641.783,33	-44,3	641.783,33	-44,3	630.125,55	-40,8	630.125,55	-40,8	643.568,00	-1.784,67	-0,3	+1,9
* Raumkosten		33.220,24	-2,3	33.220,24	-2,3	30.597,12	-2,0	30.597,12	-2,0	30.598,00	+2.622,24	+8,6	+8,6
* Versicherung-/Gebühren/Beträge		25.730,25	-1,8	25.730,25	-1,8	24.943,25	-1,6	24.943,25	-1,6	24.944,00	+786,25	+3,2	+3,2
* KFZ-Kosten		17.158,32	-1,2	17.158,32	-1,2	13.877,09	-0,9	13.877,09	-0,9	13.834,00	+3.324,32	+24,0	+23,6
* Vertriebskosten		88.508,07	-6,1	88.508,07	-6,1	91.292,29	-5,9	91.292,29	-5,9	91.290,00	-2.781,93	-3,0	-3,0
* Bürokosten/Telefon/Porto		38.226,94	-2,6	38.226,94	-2,6	33.911,45	-2,2	33.911,45	-2,2	33.912,00	+4.314,94	+12,7	+12,7
4910 Porto		1.690,80	-0,1	1.690,80	-0,1	1.470,00	-0,1	1.470,00	-0,1	1.470,00	+220,80	+15,0	+15,0
4920 Telefon		3.982,93	-0,3	3.982,93	-0,3	3.987,71	-0,3	3.987,71	-0,3	3.988,00	-5,07	-0,1	-0,1
4930 Bürobedarf		12.915,57	-0,9	12.915,57	-0,9	11.297,52	-0,7	11.297,52	-0,7	11.298,00	+1.617,57	+14,3	+14,3
4940 Zeitschriften und Bücher		5.163,29	-0,4	5.163,29	-0,4	2.626,53	-0,2	2.626,53	-0,2	2.626,00	+2.537,29	+96,6	+96,6
4945 Fortbildungskosten		1.575,45	-0,1	1.575,45	-0,1	1.514,97	-0,1	1.514,97	-0,1	1.515,00	+60,45	+4,0	+4,0
4950 Rechts- und Beratungskosten		5.016,52	-0,3	5.016,52	-0,3	5.230,60	-0,3	5.230,60	-0,3	5.232,00	-215,48	-4,1	-4,1
4957 Abschluss- und Prüfungskosten		7.356,23	-0,5	7.356,23	-0,5	7.290,71	-0,5	7.290,71	-0,5	7.290,00	+66,23	+0,9	+0,9
4959 Nebenkosten des Geldverkehrs		526,95		526,95		493,41		493,41		493,00	+33,55	+6,8	+6,8
* Abschreibungen		44.257,94	-3,1	44.257,94	-3,1	19.919,68	-1,3	19.919,68	-1,3	19.919,00	+24.338,94	+122,2	+122,2
* Sonstige Kosten		54.650,78	-3,8	54.650,78	-3,8	53.097,30	-3,4	53.097,30	-3,4	53.099,00	+1.551,78	+2,9	+2,9
Umvollständige Belege		0,00		0,00		0,00		0,00		0,00			
<b>* Gesamtkosten</b>		<b>1.006.045,14</b>	<b>-69,5</b>	<b>1.006.045,14</b>	<b>-69,5</b>	<b>972.100,30</b>	<b>-63,0</b>	<b>972.100,30</b>	<b>-63,0</b>	<b>985.501,00</b>	<b>+20.544,14</b>	<b>+2,1</b>	<b>+3,5</b>
<b>** BETRIEBSERGEBNIS **</b>		<b>158.214,88</b>	<b>10,9</b>	<b>158.214,88</b>	<b>10,9</b>	<b>281.192,61</b>	<b>18,2</b>	<b>281.192,61</b>	<b>18,2</b>	<b>391.291,00</b>	<b>-233.076,12</b>	<b>-59,6</b>	<b>-43,7</b>
<b>* NEUTRALES ERGEBNIS</b>													

**Besondere Features**

- ✓ Liquiditätseingänge erkennen und Zahlungsunfähigkeit wahren
- ✓ Integriertes Forderungsmanagement mit individuellem Mahnwesen
- ✓ Zahlungsverkehr transparent und automatisiert
- ✓ Umfangreiches Berichtswesen

**Drilldown-Funktion**  
 > ein Kostenbereich wird auf gegliedert auf alle Sachkonten  
 > so lassen sich einzelne Details deutlich schneller erkennen

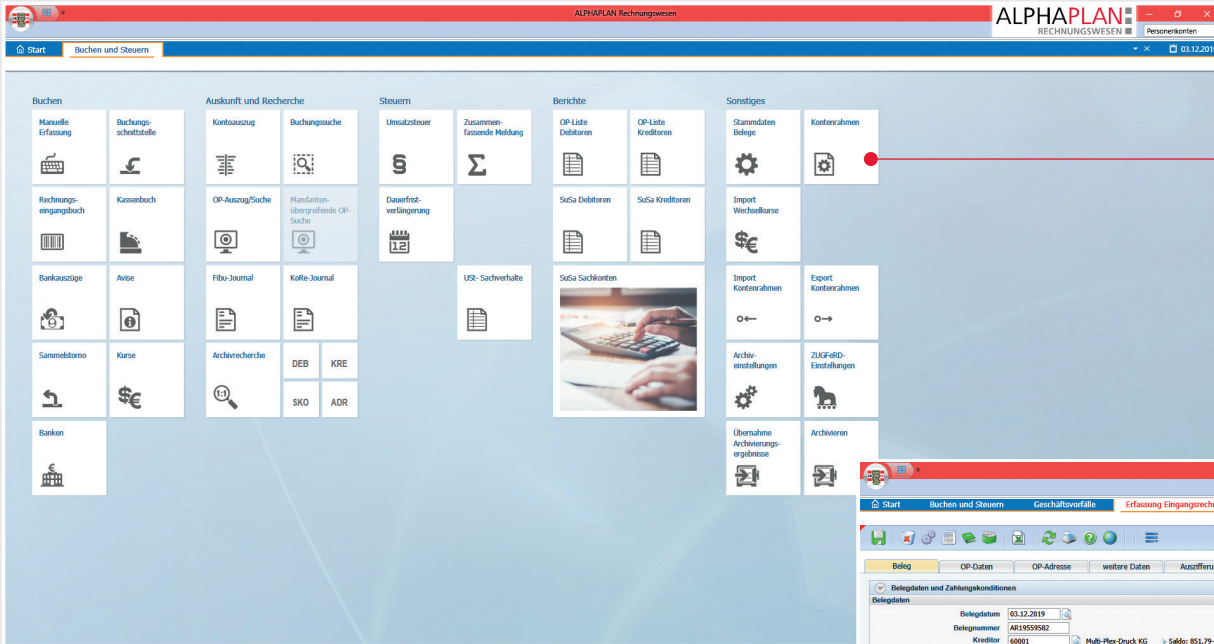

**Kachelbedienung**  
 > für sicheres und  
 schnelles Navigieren

**i** **Detaillierte Belegerfassung**  
 > inklusive Kostenstellen,  
 Kostenträger und Projekt-  
 zuordnung

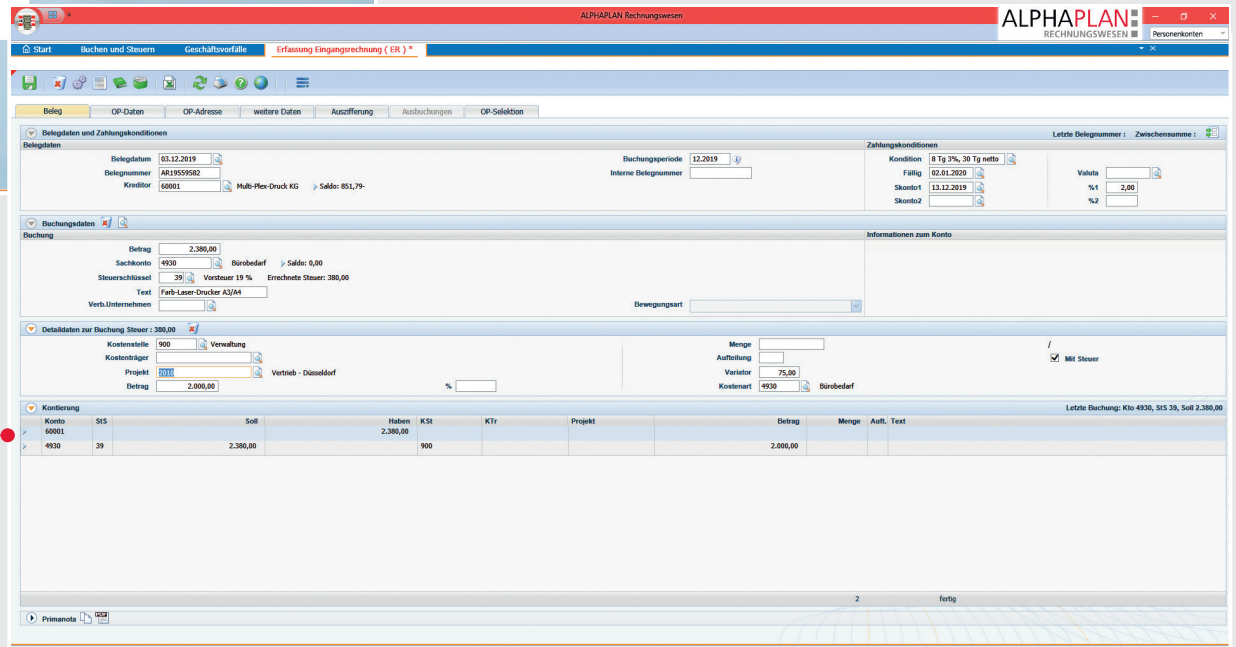

- Rechnungswesen**
- ✓ Je Geschäftsvorfall ein individueller Erfassungsdialog
  - ✓ Rechnungseingangsmanagement mit Workflow
  - ✓ Automatisierte Buchungsprozesse übernehmen Routineaufgaben (z. B. Bankauszüge importieren)
  - ✓ Vorbereitete Dashboards (z. B. für Monatsabschlüsse)



ALPHAPLAN RECHNUNGSWESEN

ALPHAPLAN Rechnungswesen

ALPHAPLAN RECHNUNGSWESEN

4.2.00-02, S4System, SUP, 810 -> Nur zu Testzwecken, EUR

Zeitraum: monatlich, Wirtschaftsjahr: 2018, Periode: 03

Kostenart	Bezeichnung	100 Werkstatt	110 Gabelstapler AT	120 Materiallager	150 Maschine AFC	160 Sägewerk	170 Dreherei	200 Service-Fahrzeug	201 Zugmaschine mit	500 2.Niederlassung
<b>30</b>	<b>Material</b>									
3000	Warenkauf	0,00	0,00	1.664,62	0,00	4.869,36	0,00	0,00	0,00	0,00
3001	Warenkauf Holz	0,00	0,00	24.110,94	0,00	13.656,60	0,00	0,00	0,00	0,00
3002	Warenkauf Metall	0,00	0,00	10.917,89	0,00	0,00	0,00	0,00	0,00	0,00
3003	Schmierstoffe	0,00	0,00	0,00	275,40	269,13	0,00	0,00	0,00	0,00
3004	Kraftstoffe	0,00	179,52	0,00	302,55	1.365,88	0,00	0,00	0,00	0,00
3005	Motorenöl	0,00	234,61	800,25	0,00	314,13	1.187,10	0,00	0,00	0,00
3006	Sägeblätter	0,00	0,00	378,25	121,50	987,69	0,00	0,00	0,00	0,00
3007	Spannbügel	0,00	0,00	0,00	51,23	1.115,45	0,00	0,00	0,00	0,00
3020	Sonstiges Material	0,00	274,60	3.168,27	2.314,19	0,00	0,00	0,00	0,00	0,00
3100	Fremdleistungen	0,00	0,00	11.302,96	969,19	0,00	0,00	0,00	0,00	0,00
3100	Erhaltene Skonti	86,32	22,09	2.948,48	260,48	13.386,44	0,00	35,02	55,60	0,00
3800	Anschaffungsnebenkosten	0,00	0,00	843,68	0,00	0,00	0,00	0,00	0,00	0,00
	<b>Summe Material</b>	<b>86,32</b>	<b>666,64</b>	<b>50.638,38</b>	<b>3.773,58</b>	<b>21.241,80</b>				
<b>41</b>	<b>Personalkosten</b>									
4100	Löhne	6.944,00	5.146,00	12.267,20	10.184,40	23.795,20				
4120	Gehälter	0,00	0,00	0,00	0,00	4.950,00				
4130	Gesetzl. soziale Aufwendungen	3.055,36	2.264,24	5.397,57	4.481,14	12.647,89				
4190	Aushilfslöhne	350,00	0,00	550,00	550,00	490,00				
	<b>Summe Personalkosten</b>	<b>10.349,36</b>	<b>7.410,24</b>	<b>18.174,77</b>	<b>15.215,54</b>	<b>41.883,09</b>				
<b>42</b>	<b>Gebäudekosten</b>									
4210	Miete	396,76	211,61	1.653,19	429,83	1.851,58				
4230	Strom	9,39	0,00	3,98	30,42	52,87				
4235	Wasser	10,35	5,18	15,54	15,54	31,07				
4240	Gas	24,73	12,37	37,09	37,09	74,19				
4250	Reinigung	57,68	30,30	202,89	68,35	245,80				
4260	Instandhaltung betrieblicher Räume	72,92	38,89	303,83	79,00	340,30				
4360	Versicherungen	40,03	21,35	166,78	43,36	186,80				
4380	Beiträge und Gebühren	17,56	8,78	26,34	26,34	52,67				
	<b>Summe Gebäudekosten</b>	<b>629,42</b>	<b>328,48</b>	<b>2.409,64</b>	<b>729,93</b>	<b>2.835,28</b>				
<b>45</b>	<b>Kfz-Kosten</b>									
4510	Kfz-Steuer	0,00	0,00	0,00	0,00	0,00				
4520	Kfz-Versicherungen	0,00	0,00	0,00	0,00	0,00				
4530	Lfd. Kfz-Kosten	0,00	0,00	0,00	0,00	0,00				

**Exakte Kostenübersicht und Kontrolle**  
(hier Kostenstellenübersicht)

**Vergleich von geplanten und tatsächlichen Kosten**

Budgetkontrolle Plan: Plan-Daten 12018 Währung EUR Seite 1

ALPHAPLAN RECHNUNGSWESEN

ALPHAPLAN Rechnungswesen

ALPHAPLAN RECHNUNGSWESEN

4.2.00-02, S4System, SUP, 810 -> Nur zu Testzwecken, EUR

Zeitraum: wertejährlich, Wirtschaftsjahr: 2018, Periode: 03

Kostenart	Bezeichnung	Budget	Ist 1.2018	Ausschöpfung in %	Budget verfügbar	Soll 1.2018	Ist VJ 1.2017
<b>100</b>	<b>Werkstatt</b>						
	Verantwortlich: Herr Meisner						
	Fixkosten: 0,00						
<b>30</b>	<b>Kosten Material</b>						
3700	Erhaltene Skonti	840,00	162,59	19,36	677,41	210,00	197,43
	<b>Summe Material</b>	<b>840,00</b>	<b>162,59</b>	<b>19,36</b>	<b>677,41</b>	<b>210,00</b>	<b>197,43</b>
<b>41</b>	<b>Personalkosten</b>						
4100	Löhne	96.000,00	21.518,00	22,41	74.482,00	24.860,55	20.995,42
4130	Gesetzl. soziale Aufwendungen	42.000,00	9.467,92	22,54	32.532,08	10.500,00	9.237,99
4138	Beiträge Berufsgenossenschaft	1.000,00	0,00		1.000,00	249,99	
4190	Aushilfslöhne	3.600,00	980,00	27,22	2.620,00	900,00	990,00
	<b>Summe Personalkosten</b>	<b>142.600,00</b>	<b>31.965,92</b>	<b>22,42</b>	<b>110.634,08</b>	<b>36.510,54</b>	<b>31.223,41</b>
<b>42</b>	<b>Gebäudekosten</b>						
4210	Miete	4.800,00	1.190,28	24,80	3.609,72	1.200,00	1.190,28
4230	Strom	120,00	28,15	23,46	91,85	30,00	28,44
4235	Wasser	138,00	31,05	22,50	106,95	34,53	32,07
4240	Gas	320,00	74,19	23,18	245,81	80,01	76,56
4250	Reinigung	660,00	183,63	27,82	476,37	165,00	159,28
4260	Instandhaltung betrieblicher Räume	360,00	91,09	25,30	268,91	90,00	37,16
4360	Versicherungen	470,00	120,09	25,55	349,91	117,51	116,76
4380	Beiträge und Gebühren	210,00	52,68	25,09	157,32	52,50	53,31
	<b>Summe Gebäudekosten</b>	<b>7.070,00</b>	<b>1.751,16</b>	<b>24,74</b>	<b>5.326,84</b>	<b>1.769,55</b>	<b>1.693,86</b>
<b>47</b>	<b>Sonstige Kosten</b>						
4050	Modellfertigungskosten	62.000,00	13.366,96	21,56	48.633,04	15.500,01	14.365,02
4060	Werkzeugkosten	54.000,00	12.282,58	22,75	41.717,42	13.500,00	13.072,57
4070	Rüstkosten		0,00			0,00	
4080	Energiekosten Fertigung		0,00			0,00	
4780	Sonstige Kosten	400,00	59,87	14,97	340,13	100,02	133,08
	<b>Summe Sonstige Kosten</b>	<b>116.400,00</b>	<b>25.709,41</b>	<b>22,09</b>	<b>90.690,59</b>	<b>29.100,03</b>	<b>27.590,67</b>
<b>48</b>	<b>Abschreibungen</b>						
4800	Abschreibungen	950,00	433,94	45,68	516,06	237,51	157,26
4850	Kalkulatorische Zinsen	3.425,00	1.584,89	46,27	1.840,11	1.850,00	1.645,05
	<b>Summe Abschreibungen</b>	<b>4.375,00</b>	<b>2.018,83</b>	<b>46,14</b>	<b>2.356,17</b>	<b>2.087,51</b>	<b>1.802,31</b>
	<b>Summe Kosten</b>	<b>269.615,00</b>	<b>61.282,73</b>	<b>22,73</b>	<b>208.330,27</b>	<b>69.257,63</b>	<b>62.112,82</b>

**Detaillierte Darstellung**  
-> mit Budget-Vergleich und Vorjahreswerten

- Kostenrechnung**
- ✓ Werte und Kennzahlen zu Kosten und Wirtschaftlichkeit
  - ✓ Zugeschrittene Berichte für verschiedene Empfänger
  - ✓ Genaue Kalkulation durch transparente Kosten

**ALPHAPLAN DEMOSHOP**

Was suchen Sie?

Zum Warenkorb **0,00€**

Zur Kasse

Kategorien | Dropdown Menu | Neuigkeiten | Kontakt | Info

Startseite / Werkzeug / Zangen

**Zangen**

Artikelname  6

Zeige 1 bis 5 (von 5 Artikeln)

**Profil-Prägezange flach**

Artikel-Nr.: 45560

Lager: ●●●

Beschreibung: KNIPEX 9042340 Profil-Verbundzange, 340 mm

**23,74€ / Stück**

inkl. 19% MwSt.

zzgl. **Versandkosten**

**Seitenschneider flach-spitz**

Artikel-Nr.: 45550

Lager: ●●●

Beschreibung: Länge 16 cm / Breite 4 mm Kopf poliert, Griffe kunststoffüberzogen

**22,55€ / Stück**

inkl. 19% MwSt.

**Darstellung des Sortiments**  
 > Listenoptik oder > Kacheloptik

**Artikel-Detailansicht**

**ALPHAPLAN DEMOSHOP**

Was suchen Sie?

Zum Warenkorb **0,00€**

Zur Kasse

Kategorien | Dropdown Menu | Neuigkeiten | Kontakt | Info

Startseite / Werkzeug / Zangen / Endschneider flach-spitz

**Endschneider flach-spitz**

Artikelnummer: 45551  
 Artikel Position: 1 / 5  
 Gewicht: 0,27 kg  
 Verfügbarkeit: < 10 ●●●  
 Hergestellt von: KNIPEX

Preis: **15,77€ / Stück**

inkl. 19% MwSt.

zzgl. **Versandkosten**

**Beschreibung**

**Endschneider flach-spitz**

Länge 24 cm / Breite 5 mm Kopf poliert, Griffe kunststoffüberzogen

---

**ALPHAPLAN DEMOSHOP**

Was suchen Sie?

Zum Warenkorb **216,88€**

Zur Kasse

Kategorien | Dropdown Menu | Neuigkeiten | Kontakt | Info

Startseite / Warenkorb

**Ihr Warenkorbinhalt**

Optionen	Anzahl	Artikelname	Einzelpreis	Summe
<input type="button" value="x"/> <input type="button" value="plus"/> <input type="text" value="5"/> <input type="button" value="minus"/>	5	Endschneider flach-spitz	15,77€	78,85€
<input type="button" value="x"/> <input type="button" value="plus"/> <input type="text" value="5"/> <input type="button" value="minus"/>	5	VHM-Carbonfräser, HSC - POLIERT	13,51€	67,55€
<input type="button" value="x"/> <input type="button" value="plus"/> <input type="text" value="3"/> <input type="button" value="minus"/>	3	VHM-Carbonfräser, HSC - POLIERT	23,50€	70,50€
<b>Anzahl: 13</b>			<b>Gewicht 1,75 kg</b>	<b>Summe 216,88€</b>

**Übersicht der letzten**  
 > Bestellungen > Aufträge  
 > Rechnungen

**B2B- und B2C-Webshop**

- ✓ ALPHAPLAN Zencart-Webshop-Integration mit Schnittstellen-Paket für Adressen, Artikel, Preise und Bestände
- ✓ Vollständige Preis- und Rabattfindung wie im ERP
- ✓ Regelmäßige Datenaktualisierung der ERP-Daten in die Webshop-Datenbank
- ✓ Kundenindividuelle Preise und Rabatte
- ✓ Darstellung der Kundenbelege
- ✓ Anfragen und Bestellungen
- ✓ Bezahlverfahren
- ✓ Cross-Selling
- ✓ Aktionen



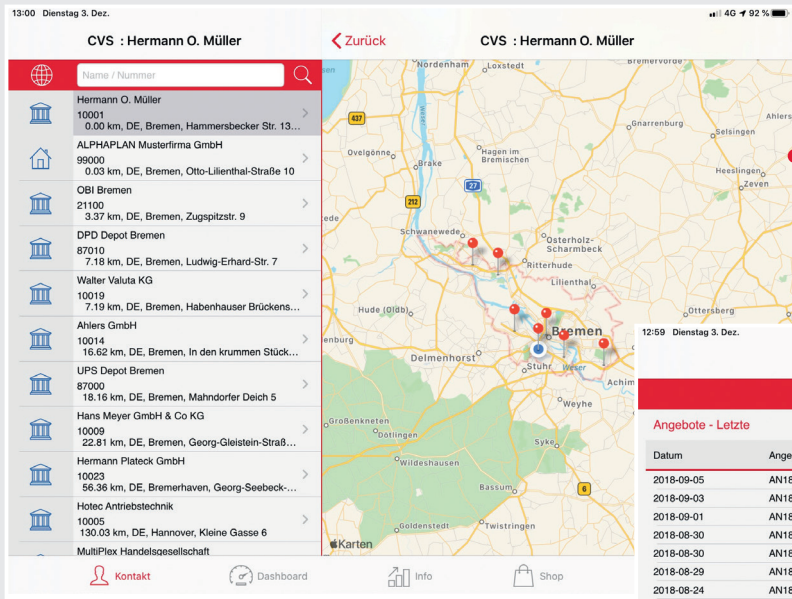

**i** Übertragung der in ALPHAPLAN selektierten Adressen  
 > inklusive Vorgängen zu den Kunden (Angeboten, Aufträgen, Rechnungen) inklusive Umkreis- oder CRM-Suche

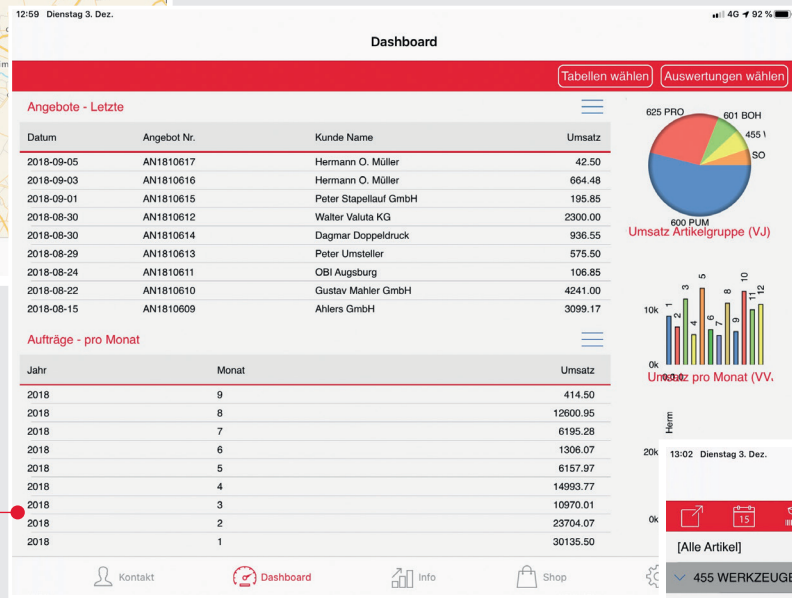

**Q** Suche im Artikelsortiment  
 > und Übernahme in den Warenkorb.  
 > Wichtige Artikelstammdaten sind samt aktueller Lagersituation verfügbar

**👁** Detail-Übersicht  
 > der offenen Angebote und Aufträge mit Positionen.  
 > Neue Angebote und Aufträge können erfasst werden

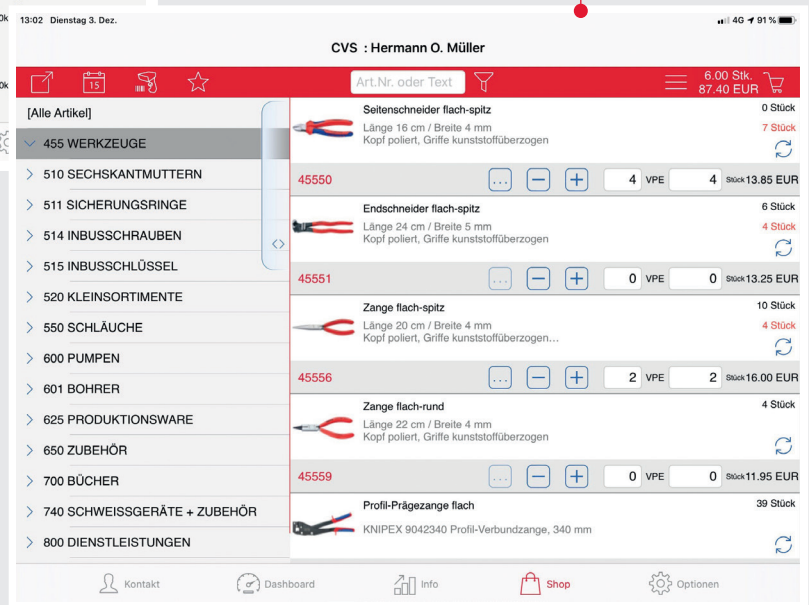

- Vertriebs-APP**
- ✓ Gemeinsam mit unserem Partner nexti wurde die ALPHAPLAN APP entwickelt.
  - ✓ Alle iOS-Geräte (ab Version 10.x) können die APP nutzen.
  - ✓ Arbeiten Sie online oder auch offline
  - ✓ Die Daten stehen auch offline zur Verfügung und werden regelmäßig aktualisiert







# IHR ERFOLG – ALPHAPLAN<sub>BAR</sub>

Ein erfolgreicher Handwerker benötigt gutes Werkzeug.  
 Ein erfolgreicher Kaufmann benötigt ein gutes ERP-Werkzeug.

**Herzlichen Glückwunsch!**  
 Sie erwerben mit ALPHAPLAN 5 eine ausgezeichnete ERP-Software.

Mit unserer langjährigen Erfahrung aus 30-jähriger Zusammenarbeit mit mittelständischen Unternehmen stehen wir Ihnen jederzeit beratend zur Seite. Professionelles Projektmanagement und qualifizierter Support sind zudem Garanten für die Sicherung Ihres Projekt- und Unternehmenserfolgs.

Wie unser ERP-System ALPHAPLAN anderen Unternehmen zu mehr Erfolg verholfen hat,

erfahren Sie in unseren Wettbewerbsprojekten unter [www.alphaplan.de](http://www.alphaplan.de).

- ALPHAPLAN – einfach vorteilhaft
- ✓ Achtmaliger „ERP-System des Jahres“-Sieger
  - ✓ Nachgewiesene Effizienzsteigerung und Zeitersparnis
  - ✓ Seit 30 Jahren am Markt
  - ✓ Eigenständig anpassbar, voll updatefähig
  - ✓ Direkt vom Hersteller, besondere Nähe zum Kunden
  - ✓ Branchenübergreifender Einsatz im Mittelstand



© GITO Verlag

Vertriebsleiter Robert Lüers (Mitte) bei der Preisverleihung des Wettbewerbs „ERP-System des Jahres“.

ALPHAPLAN Module			ALPHAPLAN Rechnungswesen	ALPHAPLAN Webshop	ALPHAPLAN Schnittstellen		
✓ CRM	✓ Stapelverarbeitung	✓ Projektverwaltung	✓ Reverse Charge	✓ Finanzbuchhaltung	✓ ALPHAPLAN Webshop B2B	✓ DATEV	✓ Intrastat
✓ Artikelsets	✓ Provisionen	✓ Qualitätssicherung	✓ ZugFerd XML/PDF	✓ Kostenrechnung	✓ ALPHAPLAN Webshop B2C	✓ Versand	✓ EDI
✓ Produktionsaufträge	✓ Chargenverwaltung	✓ Lagerplatzverwaltung	✓ Gefahrgut	✓ Anlagenbuchhaltung	✓ Shopware 6 Connector	✓ DMS	✓ MS Excel
✓ Seriennummernverwaltung	✓ Profitcenter	✓ Permanente Inventur	✓ NVE/Versandseinheiten			✓ MS Exchange	✓ PPS-System
	✓ RMA-Abwicklung	✓ Engl. Bedienoberfläche	✓ Ship and Debit			✓ Multi-Channel	✓ GAEB

# artedona.

2011: Artedona ist ein international tätiger Fachhandel für exklusive Produkte. Ein eigener Internet-Shop mit einem Sortiment von mehr als 13.000 Produkten unterschiedlichster Hersteller war ebenso ins ERP-System zu integrieren, wie besondere Anforderungen des internationalen Handels. Die Umsetzung gefiel auch der Jury, und ALPHAPLAN kam erneut auf den ersten Platz beim Wettbewerb zum „ERP-System des Jahres“.



2012: Ein entscheidender Faktor für den dritten Wettbewerbserfolg war die Anpassungsfähigkeit ALPHAPLANs an die sehr speziellen Branchenbedingungen. Die ACMOS CHEMIE KG ist Spezialist für chemische Trennmittel, europaweiter Marktführer und die Nummer 2 auf dem Weltmarkt für dieses Produktsegment.



2013: Die Wilhelm Sander Handel GmbH ist Zulieferer unter anderem für die Werft- und Schwerindustrie, die Automobil- und die Lebensmittelbranche. Das Unternehmen entschied sich für ALPHAPLAN aufgrund des Bedienerkonzepts, der großen Flexibilität und der umfangreichen Anpassungsmöglichkeiten in Eigenregie. Das Projekt Sander-Handel bescherte ALPHAPLAN die vierte Ehrung in Folge.

2015: Die Karnasch Professional Tools GmbH gehört zu den führenden Anbietern von Hochleistungswerkzeugen in Europa und ist Vorreiter bei den sogenannten Mikrotools. Karnasch produziert ausschließlich in Deutschland und in der Schweiz und vertreibt seine gesamten Produkte über ein Handelsnetzwerk weltweit. Die Integration der Shop-Lösung überzeugte die fachkundige Jury. ALPHAPLAN erhielt zum fünften Mal die renommierte Auszeichnung.



Die Wäschekrone GmbH & Co. KG gehört zu den TOP 3 Anbietern von Hotelwäsche im deutschsprachigen Raum. Die Firma produziert ausschließlich in Deutschland und in Italien und vertreibt ihre Produkte direkt an die Hotels und Gastronomie. Die Digitalisierung nahezu aller Prozesse im Unternehmen war auch der Grund für die Auszeichnung in der Königsdisziplin „Treiber der Digitalisierung“ Ende 2018.



Maschinen Stockert wurde dank ALPHAPLAN und der Omnichannel-Lösung Speed4Trade vom regionalen Händler zum europaweit tätigen Versandhändler. Von über 500.000 Artikel werden etwa 12.000 auf die Marktplätze Ebay, Amazon und Rakuten verteilt. Seit 2016 konnten die Marktplatzumsätze mehr als verdreifacht werden und das mit weniger Aufwand als zuvor. Sehr viele auch eigens entwickelte Datenschnittstellen sorgen für eine reibungslose Prozesskette.





# ERP-SIEGERPROJEKT 2020 – WÜRTH ELEKTRONIK



Erneut angetreten und zum dritten Mal in Folge gewonnen!

Wir danken der Jury und dem Veranstalter und ganz besonders natürlich unserem Kunden Würth Elektronik für seine hervorragende Unterstützung bei diesem Wettbewerb! Mit unserem Kunden Würth Elektronik in dieser Kategorie anzutreten, war uns nicht nur eine Verpflichtung, sondern gleichzeitig auch eine Freude. Mit einem Projekt, das vor 21 Jahren mit 15 Usern begann und heute etwa 3.300 User an weltweit über 30 Standorten zählt, stellen wir uns gern auch auf diesem Feld dem Wettbewerb.

Die Kategorie „Internationales ERP“ mag diejenigen etwas überraschen, die uns bisher nicht auf diesem Feld gesehen haben. In der Tat bewerben wir die entsprechenden Einsatzmöglichkeiten ALPHAPLANs nicht sonderlich aktiv.

Gleichwohl gibt es eine Reihe von Anwendern, die ALPHAPLAN als Plattform für internationale Aktivitäten nutzen. Ein Zitat unseres Vertriebsleiters Robert Lüers schafft Klarheit:

„Wir bewerben ALPHAPLAN nicht ausdrücklich als ‚internationales‘ ERP, aber wir bieten unserer Kundenklientel eine Basis auch für internationales Wachstum. Die Internationalisierung macht ja auch vor KMU nicht halt. Insofern richten wir uns auch an deutsche Unternehmen, die international aufgestellt sind. Wobei die Betonung auf ‚deutsche Unternehmen‘ liegt. Dies sind Mittelständler, die ihre Aktivitäten ins Ausland ausbauen wollen oder bereits ausgebaut haben und eine einheitliche ERP-Lösung suchen, die aber von Deutschland aus administriert werden kann und soll.“





CVS Ingenieurgesellschaft mbH | Otto-Lilienthal-Straße 10 | 28199 Bremen  
www.alphaplan.de | www.cvs.de | E-Mail: [vertrieb@cvs.de](mailto:vertrieb@cvs.de) | ☎ 0421 35 017-0